

XXXI Congreso nacional SEAP

XXVI Congreso nacional SEC | VII Congreso nacional SEPAF

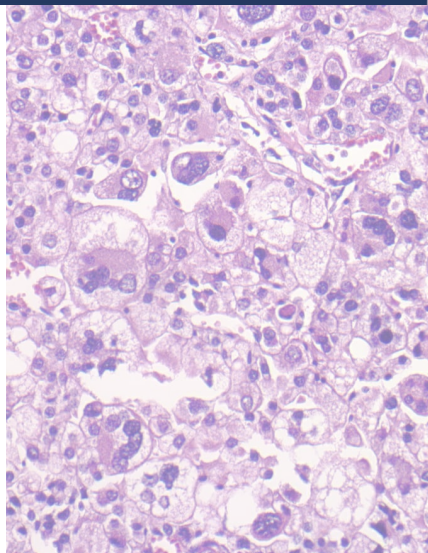
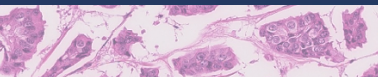

SEAP-IAP

2023

La patología del futuro

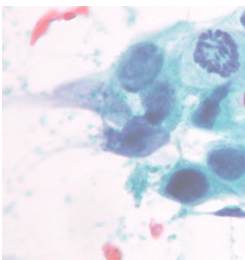
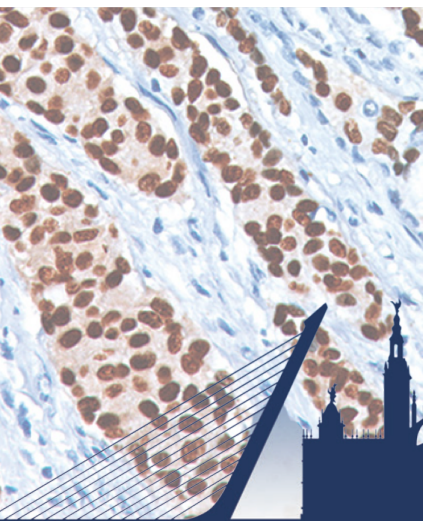

Sevilla
3 al 5 de MAYO
FIBES



SeAP-IAP
[Sociedad Española de Anatomía Patológica]
[International Academy of Pathology]

 **sec**
Sociedad Española de Cirujía
Spanish Society of Surgery

 **SEPAF**
SOCIEDAD ESPAÑOLA DE PATOLOGÍA FORENSE

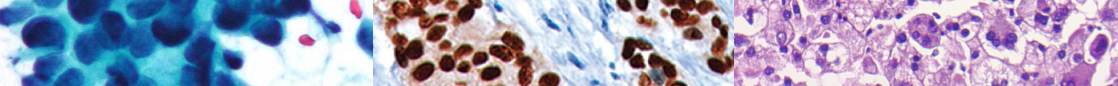

SEAP-IAP

3 al 5 MAYO|2023



Estimados compañeros,

En nombre de la Sociedad Española de Anatomía Patológica (SEAP) tengo el placer y la satisfacción de comunicaros que durante los próximos días **3 al 5 de mayo de 2023** se celebrará en **Sevilla** nuestro próximo XXXI Congreso, siguiendo la tradición de su organización conjunta con la Sociedad Española de Citología (SEC) y la Sociedad Española de Patología Forense (SEPAF).

Tras las vicisitudes que hemos sufrido estos dos últimos años derivadas de la pandemia por la Covid-19 que impidió que nos pudiéramos reunir presencialmente los profesionales de la patología e intercambiar pareceres sobre aquello que nos apasiona (la Patología), no podemos perder la oportunidad de estar juntos, vernos, compartir experiencias y pasar unos días agradables y provechosos, todo ello en el marco incomparable de la ciudad de Sevilla y en primavera.

Sevilla tiene el indiscutible atractivo de ser una de las ciudades del mundo con mayor casco histórico, una ciudad trufada de actividades culturales, de belleza sin igual, entrañable, acogedora, bien comunicada y máxime durante el mes de mayo, mostrándose cálida y repleta de olores y sabores primaverales.

En esta ocasión, el **Congreso** ofrece un abanico de actividades científicas que hemos tratado de hacer lo más atractivo posible para todos los patólogos, sin olvidar el rigor científico y la apuesta que realizamos sobre el devenir de la patología del futuro, las nuevas técnicas, tecnologías y derivas a las que nos conduce nuestra especialidad. Siendo cada vez más conscientes que la Patología está adquiriendo un peso trascendental en el diagnóstico, pronóstico y determinación de factores predictivos, mediante biomarcadores, la actividad de los patólogos se sitúa en el centro de la enfermedad y nuestro papel es clave en la evolución de la medicina del futuro.

Por todo ello, esperamos que asistáis a este congreso en el que hemos puesto mucha ilusión, diseñando una oferta que estamos convencidos será lo suficientemente atractiva, tanto desde el punto de vista científico como social, para que sin duda alguna estéis dispuestos a compartir con nosotros unos días entrañables en una ciudad encantadora.

Os esperamos,

Dra. M^a Dolores Lozano Escario
Presidenta SEC

Dr. José Luis Rodríguez Peralto
Presidente SEAP-IAP

Dr. Juan Pedro Hernández del Rincón
Presidente SEPAF



Dr. José Luis Rodríguez Peralto. Presidente SEAP-IAP. Hospital Universitario 12 Octubre. Madrid
Dra. Mar Iglesias Coma. Tesorera SEAP-IAP. Hospital del Mar. Barcelona
Dra. Belén Pérez Mies. Secretaria SEAP Hospital Ramón y Cajal. Madrid
Dra. Blanca González Farré. Vocal de Comité Científico SEAP-IAP. Hospital Clínic de Barcelona
Dra. Carolina Martínez Ciarpaglini. Vocal de Formación SEAP-IAP. Hospital Clínico Universitario de Valencia
Dr. Jordi Temprana Salvador. Vocal de Comunicación SEAP-IAP Hospital Universitari Vall Hebron. Barcelona
Sra. Mónica de la Oliva Varea. Directora ejecutiva SEAP-IAP
Dra. M^a Dolores Lozano Escario. Presidenta SEC. Clínica Universidad de Navarra. Pamplona
Dr. Juan Pedro Hernández del Rincón. Presidente SEPAF. Director del IMLCF. Murcia

Comitécientífico



SEAP:

Dermatopatología. Dr. Angel Fernández Flores. Hospital El Bierzo. Ponferrada, Castilla y León
Inmunohistoquímica y Patología molecular. Dr. Javier Hernández Losa. Hospital Universitari Vall Hebron. Barcelona.
Nefropatología. Dr. Pablo Cannata Ortiz. Fundación Jiménez Díaz. Madrid
Autopsia Clínica. Dr. Rafael Sánchez Sánchez. Hospital Univ. Reina Sofía. Córdoba
Autopsia Médico Legal. Dra. Silvia Carnicero. Instituto de Medicina Legal. Cantabria
Autopsia fetal y perinatal. Dra. Rita María Regojo. Hospital La Paz. Madrid
Patología de partes blandas. Dra. Cleofé Romagosa. Hospital Universitari Vall Hebron. Barcelona
Patología endocrina. Dra. Rosa Bella Cueto. Parc Taulí Sabadell Hospital Universitari. Barcelona
Patología hepatobiliar. Dra. Beatriz Madrigal. Hospital Rio Hortega. Valladolid
Patología mamaria. Dr. Vicente Peg Cámara. Hospital Universitari Vall Hebron. Barcelona
Patología osteoarticular. Dra. Empar Mayordomo. Hospital La Fe. Valencia
Patología pulmonar. Dra. Ana Belén Enguita. Hospital 12 de Octubre. Madrid
Patología urológica. Dr. Fernando Algaba Arrea. Fundació Puigvert. Barcelona
Patología digital. Dra. Lara Pijuan Andújar. Hospital Universitario Bellvitge. L'Hospitalet del Llobregat
Patología hematolinfoide. Dr. Santiago Montes. Hospital Universitario Marqués de Valdecilla. Santander
Neuropatología. Dr. Aurelio Hernández Laín. Hospital 12 de Octubre. Madrid
Patología de cabeza y cuello. Dra. Elena Ruiz Bravo-Burguillos. Hospital Universitario La Paz. Madrid
Patología digestiva. Dra. Mar Iglesias Coma. Hospital del Mar. Barcelona
Patología ginecológica. Dra. Adela Saco Alvarez. Hospital Clínic de Barcelona
Patología infecciosa. Dr. Luis Cristian Perna Monroy. Hospital Universitario Ramón y Cajal. Madrid
Patología ocular. Dra. Elena García Lagarto. Hospital Clinico Unvi. de Valladolid
Patología pediátrica. Dr. Daniel Azorín. Hospital Infantil Univeritario Niño Jesús. Madrid
Patología ultraestructural. Dra. Marina Alonso Riaño. Hospital Universitario 12 Octubre. Madrid
Patología intervencionista. Dra. Karen Villar Zarra. Hospital Universitario del Henares. Madrid
Historia de la Patología. Dr. Luis Alfaro. Hospital Virgen del Consuelo. Valencia

SEAP-IAP

3 al 5 MAYO|2023

Comitécientífico



Tutores MIR. Dra. M^a del Carmen Gómez Mateo. Hospital Universitario. Miguel Servet. Zaragoza

Gestión aplicada y calidad. Dr. Antonio Martínez Lorente. Hospital Vinalopo Salud. Alicante.

TEAPS: Candelaria Barberá Sánchez. Hospital Luis Alcañis. Játiva

SEC:

Dra. M^a Dolores Lozano Escario. Clínica Universidad de Navarra. Pamplona

Dra. Sonsoles Aso. Complejo Hospitalario de Toledo. Castilla La Mancha.

Dra. Tania Labiano - Hospital Universitario de Navarra.

SEPAF:

Dra. María Paz Suárez Mier. Departamento de Madrid del Instituto Nacional de Toxicología y Ciencias Forenses.

Dra. Pilar Molina Aguilar. Instituto Nacional de Toxicología y Ciencias Forenses. Servicio de Histopatología. Instituto de Medicina Legal y Ciencias Forenses de Valencia.

Dr. Pedro Manuel Garamendi González. Instituto de Medicina Legal y Ciencias Forenses de Huelva.

Dr. Ignasi Galtés. Instituto de Medicina Legal y Ciencias Forenses de Cataluña



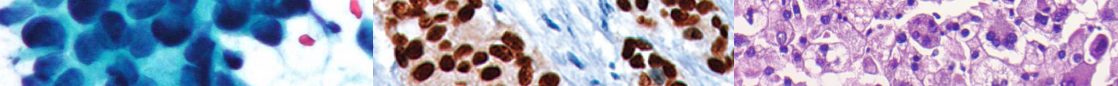

SEAP-IAP

3 al 5 MAYO|2023

▼ Programa científico



Miércoles 3 de mayo

	8:30 - 10:30	10:30 - 11:30	11:30 - 13:30	13:30 - 15:15	15:15 - 17:15
Auditorio 1 Giralda	Dermatopatología EJEMPLOS PRÁCTICOS DE DIAGNÓSTICO EN LESIONES MELANOCÍTICAS COMPLEJAS		Patología Digestiva BIOMARCADORES		Patología Pulmonar PATOLOGÍA PULMONAR TUMORAL: CONSENSO SEAP-SEOM
Auditorio 3 Torre del Oro	IHQ y patología molecular CONSOLIDANDO NGS EN LA PRÁCTICA HABITUAL INCORPORACIÓN DEL BIÓLOGO EN LOS SERVICIOS DE AP		Patología Mamaria BIOMARCADORES EMERGENTES EN PATOLOGÍA MAMARIA		Patología Ginecológica UTILIDAD DE LOS BIOMARCADORES EN PATOLOGÍA GINECOLÓGICA
Auditorio 2 Archivo de Indias	Patología Urológica PRÓXIMO FUTURO DE LOS BIOMARCADORES TISULARES EN PATOLOGÍA UROGENITAL		Linfomas ACTUALIZACIÓN EN LAS CLASIFICACIONES DE LAS NEOPLASIAS HEMATOLINFÓIDES		Patología de Partes Blandas ¿COMO EVITAR LOS ERRORES DIAGNÓSTICOS O LOS DIAGNÓSTICOS INCOMPLETOS EN SARCOMAS?
Bruselas Grand Place	Cabeza y Cuello ACTUALIZACIÓN EN TUMORES DE CABEZA Y CUELLO		Patología Endocrina BIOMARCADORES, NUEVAS ENTIDADES Y PROTOCOLOS		Patología Hepato-Biliar ACTUALIZACIÓN EN PATOLOGÍA HEPATOBILIAR
Bruselas Saint-Géry	SEC BIOMARCADORES EN CITOLOGÍA: "MENOS ES MÁS" FRENTE A "MENOS ES ABURRIDO E INSUFICIENTE"		SEC CALIDAD		SEC FORMACIÓN Y DOCENCIA
Paris Louvre	Patología Infecciosa ACTUALIZACIÓN EN PÁTLOGÍA INFECCIOSA		Taller SEC REAL-TIME CYTOLOGICAL DIAGNOSIS WITH THE EXPERTS		CO: SEPAF
Paris Tour Eiffel	Patología Ocular ACTUALIZACIÓN EN PATOLOGÍA OCULAR		CO: Patología Pulmonar		CO: Patología Urológica
Paris Montmartre	Patología Autópsica ACTUALIZACIÓN EN PATOLOGÍA AUTÓPSICA Y REUNIÓN ADMINISTRATIVA		Neuropatología NUEVAS ENTIDADES DE LA CLASIFICACIÓN DE LA OMS 2021		Neuropatología ACTUALIZACIÓN EN NEUROPATHOLOGÍA
Paris Champs Elysées	Patología Digital CREANDO LAS BASES		Patología Osteoarticular ACTUALIZACIÓN EN PATOLOGÍA OSTEOARTICULAR		Patología Pediátrica SEMINARIO DE CASOS DE PATOLOGÍA PEDIÁTRICA
Madrid Puerta de Alcalá			Patología Ocular ACTUALIZACIÓN EN MELANOMA UVEAL		CO: TSAPyC
Madrid Palacio Real					Calidad 20 AÑOS DE GARANTÍA DE CALIDAD EN ESPAÑA
Madrid Museo del Prado			TSAPyC SEPAF CURSO TEAPS DE LA SEPAF		Taller PAAF Y DISECCIÓN PARA ESTUDIANTES
VIP 1					
Sala TV					

Desayuno Pósters

Comida



Jueves 4 de mayo

	8:30 - 10:30	10:30 - 11:30	11:30 - 13:30	13:30 - 15:15	15:15 - 17:15	17:15 - 17:45	17:45 - 19:15
Auditorio 1 Giralda	Sesión Internacional EL ERROR QUE MÁS ME HA ENSEÑADO		Sesión Internacional EL ERROR QUE MÁS ME HA ENSEÑADO		Sesión Internacional EL ERROR QUE MÁS ME HA ENSEÑADO		Sesión Internacional EL ERROR QUE MÁS ME HA ENSEÑADO
Auditorio 3 Torre del Oro	Linfomas ACTUALIZACIÓN EN LAS CLASIFICACIONES DE LOS PROCESOS LINFOPROLIFERATIVOS DE CÉLULAS T (WHO/ICC)		Dermatopatología ACTUALIZACIONES EN DERMATOPATOLOGÍA		Patología Digestiva NUEVAS GUÍAS / PROTOCOLOS / ENTIDADES		
Auditorio 2 Archivo de Indias	Patología Mamaria ACTUALIZACIÓN EN PATOLOGÍA MAMARIA		IHQ y patología molecular NUEVAS APROXIMACIONES DX. FIRMAS GÉNICAS EN LA PRÁCTICA CLÍNICA. ACTUALIZACIÓN EN SNC		Patología Pulmonar PATOLOGÍA PULMONAR NO TUMORAL: IDIOPÁTICO O INMUNE. NEUMONÍAS INTERSTICIALES IDIOPÁTICAS		
Bruselas Grand Place	TSAPyC GESTIÓN Y TRAZABILIDAD EN LOS LABORATORIOS DE ANATOMÍA Y REUNIÓN DEL GRUPO DE TRABAJO		TSAPyC ACTUALIZACIÓN EN CITOLOGÍA		TSAPyC ACTUALIDAD EN MACROSCOPIA		TSAPyC TRUQUITOS EN AP Y NUEVAS TÉCNICAS. "LO QUE NO SE CUENTA EN LOS LIBROS"
Bruselas Saint-Géry	SEC SESIÓN INTERNACIONAL		SEC SESIÓN INTERNACIONAL		SEC SESIÓN INTERNACIONAL		SEC SESIÓN INTERNACIONAL
Paris Louvre	Historia de la Patología LA EVOLUCIÓN DE LA ANATOMÍA PATOLÓGICA: LO QUE VI EN MIS MAESTROS Y LO QUE VEO EN MIS DISCÍPULOS	Desayuno Pósters	CO: Partes Blandas, Osteoarticular, Pediátrica	Comida	CO: Gestión, Educación	Merienda	CO: Nefropatología, Ultraestructural, Infecciosa
Paris Tour Eiffel	CO: Patología Digestiva		CO: Cabeza y Cuello, Endocrina		CO: Mamaria y Ginecológica		CO: Autóptica y Ocular
Paris Montmartre	SEPAF DEATHS IN CUSTODY. APPROACH FROM THE FORENSIC PATHOLOGY. (INGLÉS)		SEPAF SUICIDIO: IDENTIFICACIÓN Y REGISTROS DE LA MUERTE. BASES BIOLÓGICAS. GESTIÓN E INTERVENCIÓN CLÍNICA		SEPAF MORTALIDAD ASOCIADA A LAS NUEVAS DROGAS O SUSTANCIAS EMERGENTES. CONTROVERSIAS		SEPAF MARCADORES BIOQUÍMICOS EN PATOLOGÍA FORENSE
Paris Champs Elysées	Partes Blandas-Osteoarticular "PITFALLS". IMPORTANCIA DEL PROCESAMIENTO DE LAS MUESTRAS PARA OPTIMIZAR NUESTROS RESULTADOS.		Patología Digital MÁS ALLÁ DE LA DIGITALIZACIÓN		Cabeza y Cuello y Endocrina TUMORES ENDOCRINOS, NEUROENDOCRINOS Y NEUROECTODÉRMICOS		Patología Hepato-Biliar CURSO CORTO DE PATOLOGÍA HEPATOBILIAR
Madrid Puerta de Alcalá	Calidad IMPLANTACIÓN DE LA NORMA CE EU2017/747		Patología Intervencionista		Nefropatología Ultraestructural PRESENTACIÓN DE CASOS Y REUNIÓN ADMINISTRATIVA		Tutores MIR TUTORES Y DOCENCIA EN ANATOMÍA PATOLÓGICA
Madrid Palacio Real							
Madrid Museo del Prado	Taller PAAF DIRECTA Y ECOGUIADA PARA RESIDENTES Y PATÓLOGOS				Historia de la Patología HOMENAJE A JAIME PRAT		
VIP 1							
Sala TV							

Viernes 5 de mayo

	8:30 - 10:30	10:30 - 11:30	11:30 - 13:30	13:30 - 15:15	15:15 - 17:15	17:15 - 18:15	
Auditorio 1 Giralda	Curso Largo: NOVEDADES EN PATOLOGÍA		Curso Largo: NOVEDADES EN PATOLOGÍA		Curso Largo: NOVEDADES EN PATOLOGÍA		
Auditorio 3 Torre del Oro	Patología Urológica IMPACTO CLÍNICO DE LAS NUEVAS ENTIDADES Y VARIANTES MORFOLÓGICAS (OMS 2022)		Patología Ginecológica ACTUALIZACIÓN EN EL DIAGNÓSTICO				
Auditorio 2 Archivo de Indias	Autópsica e Infecciosa REUNIÓN CONJUNTA		Patología Pediátrica ACTUALIZACIÓN EN PATOLOGÍA PEDIÁTRICA				
Bruselas Grand Place	TSAPyC PANELES EN INMUNOHISTOQUÍMICA: BÚSQUEDA DE UN DIAGNÓSTICO		TSAPyC INVESTIGACIÓN. EL GRAN DESCONOCIDO		TSAPyC LOS TÉCNICOS Y LA PATOLOGÍA DIGITAL	ASAMBLEA SEAP	
Bruselas Saint-Géry	CO: SEC	Desayuno Pósters	ASAMBLEA SEC		SEC NOVEDADES EN CITOLOGÍA		
Paris Louvre	CO: Digestiva y Hepato-Biliar		CO: Digital y IHC y molecular		Libro blanco y Gestión aplicada y calidad		
Paris Tour Eiffel	CO: Linfomas		CO: Dermatopatología y Neuropatología		CO: Mamaria y Ginecológica		
Paris Montmartre	SEPAF TRANSFORMACIÓN DIGITAL EN CIENCIAS FORENSES		SEPAF TIPS AND PITFALLS IN FORENSIC HISTOPATHOLOGY. PRESENTACIÓN DE CASOS COMPLEJOS. (INGLÉS)	Comida	SEPAF LA ÚNICA ESPECIALIDAD EN LA QUE LA MUERTE SE ALEGRA DE AYUDAR A LA VIDA		
Paris Champs Elysées	Formación Pregraduada FORMACIÓN PREGRADUADA, UNA PIEZA CLAVE		Calidad MEJORA DE LA CALIDAD ASISTENCIAL MEDIANTE HERRAMIENTAS DE INTELIGENCIA ARTIFICIAL				
Madrid Puerta de Alcalá							
Madrid Palacio Real							ASAMBLEA SEPAF
Madrid Museo del Prado							
VIP 1							
Sala TV							

Martes 2 de mayo
16:00-17:00

◀ Meliá Lebreros

SEAP
COMISIÓN EJECUTIVA

Moderador:
José Luis Rodríguez Peralto, Presidente de la SEAP-IAP, Madrid.

Martes 2 de mayo
17:30-18:00

◀ Meliá Lebreros

SEAP
PATRONATO

Moderador:
José Luis Rodríguez Peralto, Presidente de la SEAP-IAP, Madrid.

Martes 2 de mayo
18:00-19:00

◀ Meliá Lebreros

SEAP
JUNTA DIRECTIVA

Moderador:
José Luis Rodríguez Peralto, Presidente de la SEAP-IAP, Madrid.

Miércoles 3 de mayo
8:30- 10:30

◀ Auditorio 1 - Giralda

Dermatopatología
EJEMPLOS PRÁCTICOS DE DIAGNÓSTICO EN LESIONES MELANOCÍTICAS COMPLEJAS

Moderadores:
Isabel Colmenero Blanco, Hospital Universitario Infantil Niño Jesús, Madrid.
Ángel Fernández Flores, Hospital Universitario El Bierzo, León.

08:30-08:44: Lesión labial

Santos-Briz Terrón, Ángel. *Complejo Asistencial Universitario de Salamanca. Salamanca.*

08:44-08:58: Tumor melanocítico con siringotropismo: ¿nevus o melanoma?

Ríos Martín, Juan José. *Hospital Universitario Virgen Macarena. Sevilla.*

08:58-09:12: ¿Qué es más útil en el diagnóstico, la tecnología o el sentido común?

Rodríguez Peralto, José Luis. *Hospital Universitario 12 de Octubre. Madrid.*

09:12-09:26: ¿Existe el nódulo proliferativo benigno en adultos?

Garrido Ruiz, María Concepción. *Hospital Universitario 12 de Octubre. Madrid.*

09:26-09:40: Cuando los melanocitos se vuelven locos

Llamas Velasco, Mar. *Hospital Universitario de la Princesa. Madrid.*

09:40-09:54: Un tumor melanocítico de diagnóstico complejo

Eraña Tomás, Itziar. *Hospital Universitario Fundación Jiménez Díaz. Madrid.*

09:54-10:08: Tumor melanocítico con pérdida de completa de p16: Don't panic!

Fernández Flores, Ángel. *Hospital Universitario El Bierzo. León.*

10:08-10:30: ¿Existe el melanoma no mucocutáneo?

Fernández Figueras, Maria Teresa. *Hospital Universitari General de Catalunya. Sant Cugat del Vallès.*

Miércoles 3 de mayo
8:30- 10:30

◀ Auditorio 3 - Torre del Oro

Immunohistoquímica y patología molecular CONSOLIDANDO NGS EN LA PRÁCTICA HABITUAL. INCORPORACIÓN DEL BIÓLOGO EN LOS SERVICIOS DE AP

Moderador:

Javier Hernández Losa, Hospital Universitari Vall d'Hebron, Barcelona.

08:30-08:40: Introducción

Hernández Losa, Javier. *Hospital Universitari Vall d'Hebron. Barcelona.*

08:40-08:53: Informes de NGS, ¿qué deben contener?

Palanca Suela, Sarai. *Hospital Universitario y Politécnico La Fe. Valencia.*

08:53-09:06: Experiencia de valoración de informes de NGS inter-centros

Biscuola, Michele. *Hospital Universitario Virgen del Rocío. Sevilla.*

09:06-09:19: Experiencia de valoración de informes de NGS inter-centros en Cataluña

Bellosillo Paricio, Beatriz. *Hospital del Mar. Barcelona.*

09:19-09:29: Debate del estado actual y próximas acciones a realizar en 2023-2024

09:29-09:42: Experiencia en Cataluña. Inicios, evolución y situación actual

Sanz Monte, Carolina. *Hospital Universitari Germans Trias i Pujol. Badalona.*

09:42-09:55: Experiencia en Castilla y León. Inicios, evolución y situación actual

Saiz López, Patricia. *Hospital Universitario de Burgos. Burgos.*

09:55-10:08: Experiencia en Comunidad Valenciana. Inicios, evolución y situación actual

López-Guerrero, Jose Antonio. *Instituto Valenciano de Oncología. Valencia.*

10:08-10:18: Debate y próximas actuaciones

10:18-10:30: Conclusiones y cierre

Miércoles 3 de mayo
8:30- 10:30

◀ Auditorio 2 - Archivo de Indias

Patología Urológica PRÓXIMO FUTURO DE LOS BIOMARCADORES TISULARES EN PATOLOGÍA UROGENITAL

Moderadores:

Julián Sanz Ortega, Clínica Universidad de Navarra. Madrid.
Eugenia García Fernández, Hospital Universitario La Paz. Madrid.

08:30-09:00: Biomarcadores diagnósticos y pronósticos en el cáncer renal

García Fernández, Eugenia. *Hospital Universitario La Paz. Madrid.*

09:00-09:30: Biomarcadores de respuesta al tratamiento en el carcinoma urotelial

Sanz Ortega, Julián. *Clínica Universidad de Navarra. Madrid.*

09:30-10:00: Biomarcadores pronósticos del adenocarcinoma de próstata

Luque Barona, Rafael. *Hospital Universitario de Jaén. Jaén.*

10:00-10:30: Biomarcadores pronósticos del carcinoma de pene

Ribera Cortada, Inmaculada. *Hospital Clínic. Barcelona.*

Miércoles 3 de mayo
8:30- 10:30

◀ Bruselas - Grand Place

Patología de Cabeza y Cuello ACTUALIZACIÓN EN TUMORES DE CABEZA Y CUELLO

Moderador:

Elena Ruíz Bravo Burguillos, Hospital Universitario La Paz. Madrid.

08:30-08:54: Actualización en tumores de cavidad nasal y senos paranasales

Jimenez Almonacid, Justino. *Hospital Universitario 12 de Octubre. Madrid.*

08:54-09:18: Actualización en tumores de cavidad oral y lengua móvil

Gomà Gállego, Montse. *Hospital Universitari de Bellvitge. L'Hospitalet de Llobregat.*

09:18-09:42: Actualización en tumores de orofaringe y nasofaringe

García-Cosío Piqueras, Mónica. *Hospital Universitario Ramón y Cajal. Madrid.*

09:42-10:06: Actualización en tumores de hipofaringe, laringe, tráquea y espacio parafaríngeoCastillo Fernández, Paola Cecilia. *Hospital Clínic. Barcelona.***10:06-10:30: Actualización en tumores de glándula salival**Ríos Pelegrina, Rosa María. *Hospital Universitario Clínico San Cecilio. Granada.*

Miércoles 3 de mayo

8:30- 10:30

◀ Bruselas - Saint-Géry

SEC

BIOMARCADORES EN CITOLOGÍA: "MENOS ES MÁS" FRENTE A "MENOS ES ABURRIDO E INSUFICIENTE": VISIÓN DE EQUIPO

Moderadores:

Mercè Jordà, University of Miami Hospital and Clinics. Miami (USA).

Amparo Benito Berlinches, Hospital Universitario Ramón y Cajal. Madrid.

08:30-08:54: "El minimalismo es una forma de arte": Manejo de la muestra por el técnico: PreanalíticaParejo Aguirre, Sara. *Clínica Universidad de Navarra. Pamplona.***08:54-09:18: "Reduciendo a lo esencial o cómo evitar bosques repletos de trampas": ICC y FISH en citología**Gómez Román, José Javier. *Hospital Universitario Marqués de Valdecilla. Santander.***09:18-09:42: "¿Menos es insuficiente?" PD-L1 en muestra citológica: ¿Solo TPS o también CPS?**Lozano Escario, María Dolores. *Clínica Universidad de Navarra. Pamplona.***09:42-10:06: "Más esencia, menos apariencia" NGS en citología**Gómez Román, José Javier. *Hospital Universitario Marqués de Valdecilla. Santander.***10:06-10:30: "Minimalismo, o poniendo orden en el caos": ¿Puedo valorar microambiente tumoral en muestra citológica?**Lozano Escario, María Dolores. *Clínica Universidad de Navarra. Pamplona.*

Miércoles 3 de mayo

8:30- 10:30

◀ Paris - Louvre

Patología Infecciosa

ACTUALIZACIÓN EN PATOLOGÍA INFECCIOSA

Moderador:

Cristian Perna Monroy, Hospital Universitario Ramón y Cajal. Madrid.

08:30-08:54: Patología infecciosa de la placentaMellado Soria, Jose. *Hospital Regional Universitario de Málaga. Málaga.***08:54-09:18: Anatomía Patológica infecciosa de pacientes con COVID19. Infecciones múltiples**Pérez Mies, Belén. *Hospital Universitario Ramón y Cajal. Madrid.***09:18-09:42: Masa esofágica en paciente con artritis reumatoide**López Muñoz, Samuel. *Hospital Universitario La Paz. Madrid.***09:42-10:06: Dos casos de patología infecciosa intestinal sin orientación clínica**Moreno Moreno, Esther. *Hospital Universitario Ramón y Cajal. Madrid.***10:06-10:30: Infecciones en un caso de autopsia**Jimenez Almonacid, Justino. *Hospital Universitario 12 de Octubre. Madrid.*

Miércoles 3 de mayo

8:30- 10:30

◀ Paris - Tour Eiffel

Patología Ocular

ACTUALIZACIÓN EN PATOLOGÍA OCULAR

Moderador:

Elena García Lagarto, Hospital Clínico Universitario de Valladolid. Valladolid.

08:30-08:45: Epitelización del endotelio cornealAlfaro Ferreres, Luis. *Hospital Vithas Valencia 9 de Octubre. Valencia.***08:45-09:00: Carcinoma de células de Merkel palpebral**Roca Estellés, Maria José. *Hospital Vithas Valencia 9 de Octubre. Valencia.*

09:00-09:15: Presentación de pseudotumor orbitario en paciente con asma mal controlado.

Dinarès i Fernández, Carme. *Hospital Universitari Vall d'Hebron. Barcelona.*

09:15-09:30: Patología Tumoral Infrecuente

Tresserra Casas, Francesc. *Hospital Universitari Dexeus. Barcelona.*

09:30-09:45: Un caso complejo

Fernández Aceñero, María Jesús. *Hospital Universitario Clínico San Carlos. Madrid.*

09:45-10:00: Queratitis: un origen poco frecuente

Alarcón García, Lorenzo. *Hospital Universitario Clínico San Carlos. Madrid.*

10:00-10:15: Lesión Subcutánea En Canto Interno De Ojo Derecho

Bella Cueto, María Rosa. *Corporació Sanitaria Parc Taulí. Sabadell.*

10:15-10:30: Caso de correlación clínico-patológica

García Álvarez, Ciro. *Hospital Clínico Universitario de Valladolid. Valladolid.*

09:05-09:25: Protocolos de seguridad en salas de autopsias

Sánchez Sánchez, Rafael. *Hospital Universitario Reina Sofía. Córdoba.*

09:25-09:30: Muerte en la enfermedad de Takayasu

Haro Yuste, Sergio. *Hospital Universitario Reina Sofía. Córdoba.*

09:30-09:35: Seminoma gigante

López Cubillos, Marjorie. *Complejo Hospitalario Universitario A Coruña. A Coruña.*

09:35-09:40: Hemofagocitosis en trasplante cardiaco

Iglesias de Ussel Galarreta, Irene. *Complejo Hospitalario Universitario A Coruña. A Coruña.*

09:40-09:45: Encefalitis por monkeypox

Gómez Serrano, José Angel. *Hospital Universitario Reina Sofía. Córdoba.*

09:45-10:30: Líneas de trabajo y reunión organizativa del Grupo de Trabajo de Patología Autóptica. Coordinadores del grupo

Hermida Romero, Teresa. *Complejo Hospitalario Universitario A Coruña. A Coruña.*

Miércoles 3 de mayo

8:30- 10:30

◀ París - Montmartre

Patología Autóptica

ACTUALIZACIÓN EN PATOLOGÍA AUTÓPTICA Y REUNIÓN ADMINISTRATIVA

Moderador:

Rafael Sánchez Sánchez, Hospital Universitario Reina Sofía. Córdoba.

Miércoles 3 de mayo

8:30- 10:30

◀ París - Champs Elysées

Patología Digital

CREANDO LAS BASES

Moderador:

Lara Pijuan Andújar, Hospital Universitari de Bellvitge. L'Hospitalet de Llobregat.

08:30-08:35: Presentación

Sánchez Sánchez, Rafael. *Hospital Universitario Reina Sofía. Córdoba.*

08:35-08:45: Protocolo estudio cardiaco en autopsias clínicas

Ramírez Sánchez, Carolina. *Hospital Clínico Universitario Virgen de la Victoria. Málaga.*

Prieto Cuadra, Juan Daniel. *Hospital Clínico Universitario Virgen de la Victoria. Málaga.*

08:45-09:05: Patólogo general ante una muerte fetal del tercer trimestre

Regojo Zapata, Rita María. *Hospital Universitario La Paz. Madrid.*

08:30-08:55: Experiencia en la implementación de la Patología Digital: retos, beneficios y peculiaridades

Fernández Figueras, María Teresa. *Hospital Universitari General de Catalunya. Sant Cugat del Vallès.*

08:55-09:20: Gestiones para implantar la Patología Digital en SACYL. Un esfuerzo de Coordinación Patólogos-Gestores-Empresas Biotecnológicas

Palacios Ball, Johanna. *Hospital Universitario de Burgos. Burgos.*

Tristán Martín, Belén. *Complejo Asistencial de Ávila. Ávila.*

09:20-09:45: DigiPatICS. Patología Digital en el Instituto Catalán de la Salud

Temprana-Salvador, Jordi. *Hospital Universitari Vall d'Hebron. Barcelona.*
López García, Pablo. *Institut Català de la Salut. Barcelona.*

09:45-10:10: Digitalizándonos. La visión del técnico en Patología Digital

Purcheras Martínez, Elvira. *Hospital Universitari de Bellvitge. L'Hospitalet de Llobregat.*

10:10-10:30: Cómo los algoritmos ven las imágenes de Patología Digital y qué pueden hacer con ellas

Macià Bros, Dídac. *CIBER de Enfermedades infecciosas (CIBERINFEC). Barcelona.*

Miércoles 3 de mayo

11:30-13:30

◀ Auditorio 1 - Giralda

**Patología Digestiva
BIOMARCADORES**

Moderador:

Miriam Cuatrecasas Freixas, Hospital Clínic. Barcelona.

11:30-12:10: HER2 gástrico y de colon

Iglesias Coma, Mar. *Hospital del Mar. Barcelona.*

del Carmen Martínez, Sofía. *Hospital Universitario Marqués de Valdecilla. Santander.*

12:10-12:50: dMMR/MSI colon y gástrico

Fernández Aceñero, María Jesús. *Hospital Universitario Clínico San Carlos. Madrid.*

Teijo Quintans, Ana. *Hospital Universitario 12 de Octubre. Madrid.*

12:50-13:30: PD-L1 gástrico y esofágico

Martínez Ciarpaglini, Carolina. *Hospital Clínico Universitario de Valencia. Valencia.*

Iglesias Coma, Mar. *Hospital del Mar. Barcelona.*

Miércoles 3 de mayo

11:30-13:30

◀ Auditorio 3 - Torre del Oro

**Patología Mamaria
BIOMARCADORES EMERGENTES EN
PATOLOGÍA MAMARIA**

Moderador:

Vicente Peg Cámara, Hospital Universitari Vall d'Hebron. Barcelona.

11:30-11:55: Biomarcadores para inmunoterapia

González Farré, Blanca. *Hospital Clínic. Barcelona.*

11:55-12:20: TILs

Comerma Blesa, Laura. *Hospital del Mar. Barcelona.*

12:20-12:45: HER2-low

Melgar Vilaplana, Leticia. *Hospital Universitario Nuestra Señora de Candelaria. Santa Cruz de Tenerife.*

12:45-13:10: Nuevos marcadores moleculares

Rojo Todo, Federico. *Hospital Universitario Fundación Jiménez Díaz. Madrid.*

13:10-13:30: Discusión

Miércoles 3 de mayo

11:30-13:30

◀ Auditorio 2 - Archivo de Indias

**Linfomas
ACTUALIZACIÓN EN LAS
CLASIFICACIONES DE LAS NEOPLASIAS
HEMATOLINFÓIDES**

Moderador:

Santiago Montes Moreno, Hospital Universitario Marqués de Valdecilla. Santander.

11:30-12:00: Linfomas de Hodgkin (clásico vs. LBPLN)

García García, Juan Fernando. *Hospital MD Anderson. Madrid.*

12:00-12:30: Linfoma Folicular, LLC-b y LCM

Colomo Saperas, Lluís. *Hospital del Mar. Barcelona.*

12:30-13:00: Linfomas de célula B grande

Montes Moreno, Santiago. *Hospital Universitario Marqués de Valdecilla. Santander.*

13:00-13:30: Neoplasias mieloproliferativas, NMP/SMD, mastocitosis

Rozman Jurado, Maria. *Hospital Clínic. Barcelona.*

Miércoles 3 de mayo

11:30-13:30

◀ Bruselas - Grand Place

Patología Endocrina

BIOMARCADORES, NUEVAS ENTIDADES Y PROTOCOLOS EN PATOLOGÍA ENDOCRINA

Moderador:

Maria Rosa Bella Cueto, Corporació Sanitària Parc Taulí, Sabadell.

11:30-12:00: Biomarcadores útiles para el diagnóstico de neoplasias tiroideas poco frecuentes

Cameselle-Teijeiro, Jose Manuel. *Hospital Clínic Universitario de Santiago. Santiago de Compostela.*

12:00-12:30: Carcinoma diferenciado de alto riesgo

Sobrinho-Simões, Manuel. *IPATIMUP. Oporto (Portugal).*

12:30-13:00: Protocolos diagnósticos en patología endocrina

Iglesias i Felip, Carmela. *Hospital Universitari Vall d'Hebron. Barcelona.*

13:00-13:30: Actualización en neoplasias corticales adrenales

Bella Cueto, Maria Rosa. *Corporació Sanitària Parc Taulí. Sabadell.*

Miércoles 3 de mayo

11:30-13:30

◀ Bruselas - Saint-Géry

SEC

CALIDAD

Moderadores:

Belén Lloveras Rubio, Hospital del Mar. Barcelona.
 Francesc Alameda, Atryshealth. Clínica Teknon. FALTA.

11:30-12:00: La gestión de calidad en los laboratorios de citología. Acreditación según la norma ISO 15189

Olivares Vegas, Francesc. *Hospital del Mar. Barcelona.*

12:00-12:30: Rol de la citotécnica en la gestión de calidad

Castella Rufat, Miriam. *Hospital Universitari Dexeus. Barcelona.*

12:30-13:00: Rol del citopatólogo en la gestión del control de calidad

Lloveras Rubio, Belén. *Hospital del Mar. Barcelona.*

13:00-13:30: El programa de control de la calidad de acuerdo a la norma UNE-EN-ISO 17043: el salto en la intercomparación introducido por la SEC

Martínez Lorente, Antonio. *Hospital del Vinalopó. Alicante.*

Miércoles 3 de mayo

11:30-13:30

◀ Paris - Louvre

SEC

REAL-TIME CYTOLOGICAL DIAGNOSIS WITH THE EXPERTS

Moderadores:

María Dolores Lozano Escario, Clínica Universidad de Navarra. Pamplona.
 Sonsoles Aso Manso, Complejo Hospitalario Universitario de Toledo. Toledo.

11:30-12:00:

Ali, Syed Z. *Johns Hopkins Hospital. Baltimore (USA).*

12:00-12:30:

Jordà, Mercè. *University of Miami Hospital and Clinics. Miami (USA).*

12:30-13:00:

Chandra, Ashish. *Guy's and St Thomas' NHS Foundation Trust. London (UK).*

13:00-13:30:

Lozano Escario, María Dolores. *Clínica Universidad de Navarra. Pamplona.*

Miércoles 3 de mayo

11:30-13:30

◀ Paris - Tour Eiffel

Patología Pulmonar

COMUNICACIONES ORALES

Moderadores:

Laura Lopez Vilaró, Hospital de Sant Pau. Barcelona.
 José Ramírez Ruz, Hospital Clínic. Barcelona.

11:30-11:42: SUBEXPRESIÓN DE PI3K EN METÁSTASIS CEREBRALES DE PACIENTES

CON ADENOCARCINOMA DE PULMÓN Y ASOCIACIÓN CON SUPERVIVENCIAS.

Rubiera Valdés, Miriam. *Hospital Universitario Central de Asturias. Oviedo.*

11:42-11:54: EXPLORANDO LOS TUMORES PULMONARES PRIMARIOS DE TIPO GLÁNDULA SALIVAL: REVISIÓN Y ANÁLISIS DE SERIE DE CASOS.

Hernández Chinchilla, Josselyn Andrea. *Hospital Universitario y Politécnico La Fe. Valencia.*

11:54-12:06: APLICACIÓN DEL NUEVO SISTEMA DE GRADACIÓN DEL ADENOCARCINOMA DE PULMÓN EN UNA SERIE HISTÓRICA DE NUESTRO HOSPITAL. ¿TIENE RELEVANCIA CLÍNICA?

Cadavid Fernández, Natalia. *Hospital Universitario Ramón y Cajal. Madrid.*

12:06-12:18: TUMORES PULMONARES CON INSERCIÓN DEL EXÓN 20 DEL GEN EGFR: CARACTERIZACIÓN CLÍNICA E HISTOPATOLÓGICA.

González Muñoz, Jose Francisco. *Instituto de Investigación Sanitaria INCLIVA. Valencia.*

12:18-12:30: DETECCIÓN DEL "EXON SKIPPING" DEL GEN MET MEDIANTE SECUENCIACIÓN MASIVA EN CARCINOMA NO MICROCÍTICO DE PULMÓN. INTERPRETACIÓN Y VALIDACIÓN.

Aguado Domínguez, Elena. *Hospital Universitario Virgen del Rocío. Sevilla.*

12:30-12:42: IMPACTO DE LA DETECCIÓN DE EGFR MEDIANTE BIOPSIA LÍQUIDA EN LA SUPERVIVENCIA GLOBAL DE LOS PACIENTES CON CÁNCER DE PULMÓN NO MICROCÍTICO NO ESCAMOSO.

Rodríguez González, Marta. *CAUSA.*

12:42-12:54: ANÁLISIS DE LAS LESIONES HISTOLÓGICAS DE DAÑO PULMONAR RELACIONADAS CON LA PRESERVACIÓN FRÍA A 10°C DE LOS INJERTOS PULMONARES.

Martín López, Javier. *Hospital Universitario Puerta de Hierro. Madrid.*

12:54-13:06: ESTUDIO DE FACTORES INMUNES RELEVANTES EN RELACIÓN CON LA RESPUESTA A LA INMUNOTERAPIA EN EL CARCINOMA NO MICROCÍTICO DE PULMÓN.

Rendón García, Rosa. *Hospital Universitario Virgen Macarena. Sevilla.*

13:06-13:18: ESTUDIO MULTICÉNTRICO DE CONCORDANCIA EN LA ESTIMACIÓN DEL**PORCENTAJE TUMORAL EN MUESTRAS DE CARCINOMA DE PULMÓN DE CÉLULA NO PEQUEÑA**

Dacosta Escobar, Pedro Eduardo. *Hospital Universitari Vall d'Hebron. Barcelona.*

13:18-13:30: VALORACIÓN DEL SIGNIFICADO DE LA REACTIVIDAD DE METALOPROTEASAS DE MATRIZ 7 (MMP-7) EN PATOLOGÍA PULMONAR INTERSTICIAL. RESULTADOS PRELIMINARES

Ramírez Ruz, José. *Hospital Clínic. Barcelona.*

Miércoles 3 de mayo
11:30-13:30

◀ Paris - Montmartre

Neuropatología

NUEVAS ENTIDADES DE LA CLASIFICACIÓN DE LA OMS 2021

Moderador:

Aurelio Hernández Laín, Hospital Universitario 12 de Octubre. Madrid.

11:30-11:50: Actualización de la clasificación de tumores de sistema nervioso central (I)

Carrato Moñino, Cristina. *Hospital Universitari Germans Trias i Pujol. Badalona.*

11:50-12:00: "No todo es lo que parece: cuando los detalles sí que importan"

Rivas Infante, Eloy. *Hospital Universitario Virgen del Rocío. Sevilla.*

12:00-12:10: "La vida no tan secreta de la epilepsia lesional"

Carrero Castaño, Alejandro. *Unidad Provincial de Anatomía Patológica. Granada.*

12:10-12:20: "Novedades en neurohipófisis"

Vidal Sarró, Noemí. *Hospital Universitari de Bellvitge. L'Hospitalet de Llobregat.*

12:20-13:00: Neuropathology of Surgical Epilepsy

Honavar, Mrinalini. *Hospital Pedro Hispano. Oporto (Portugal).*

13:00-13:30: Actualización de la clasificación de tumores de sistema nervioso central (II)

Martínez Sáez, Elena. *Hospital Universitari Vall d'Hebron. Barcelona.*

Miércoles 3 de mayo

11:30-13:30

◀ Paris - Champs Elysées

Patología Osteoarticular

ACTUALIZACIÓN EN PATOLOGÍA OSTEOARTICULAR

Moderador:

Empar Mayordomo Aranda, Hospital Universitario y Politécnico La Fe, Valencia.

11:30-11:54: El Dr. Martínez-Tello molaba y lo sabes

Enguita Valls, Ana Belén. *Hospital Universitario 12 de Octubre. Madrid.*

Rodríguez Peralto, José Luis. *Hospital Universitario 12 de Octubre. Madrid.*

11:54-12:18: Sólo sé que no sé nada de mandíbula

Suñol Capella, Mariona. *Hospital Universitari Sant Joan de Déu. Barcelona.*

12:18-12:42: Lobo con piel de cordero

Gómez Mateo, María del Carmen. *Hospital Universitario Miguel Servet. Zaragoza.*

Pozo Kreiling, Jose Juan. *Hospital Universitario La Paz. Madrid.*

13:06-13:30: Que no te den gato por fibroblasto

Enguita Valls, Ana Belén. *Hospital Universitario 12 de Octubre. Madrid.*

13:06-13:30: Diagnostica como puedas con matriz condral

Civantos Jubera, Gemma. *Hospital Universitario Virgen Macarena. Sevilla.*

Miércoles 3 de mayo

11:30-13:30

◀ Madrid - Puerta de Alcalá

Patología Ocular

ACTUALIZACIÓN EN MELANOMA UVEAL

Moderador:

María Antonia Saornil Álvarez, Hospital Clínico Universitario de Valladolid. Valladolid.

11:30-12:00: Actualización en aspectos clínicos y diagnósticos del melanoma uveal

Saornil Álvarez, María Antonia. *Hospital Clínico Universitario de Valladolid. Valladolid.*

12:00-12:30: Características macroscópicas y microscópicas del melanoma uveal. Factores pronósticos histológicos

García Lagarto, Elena. *Hospital Clínico Universitario de Valladolid. Valladolid.*

12:30-13:00: Actualización en aspectos terapéuticos y pronósticos del melanoma uveal

García Álvarez, Ciro. *Hospital Clínico Universitario de Valladolid. Valladolid.*

13:00-13:30: Factores pronóstico moleculares del melanoma uveal

Varela Rodríguez, Mar. *Hospital Universitari de Bellvitge. L'Hospitalet de Llobregat.*

Miércoles 3 de mayo

11:30-13:30

◀ Madrid - Museo del Prado

SEPAF

CURSO TEAPS DE LA SEPAF

Moderador:

Jennifer Sancho Jiménez, Instituto de Medicina Legal y Ciencias Forenses de Valencia. Valencia.

11:30-12:00: El papel de los TEAP en el proceso de calidad y certificación en los laboratorios de histopatología forense

Soto Moh, Cristian. *Instituto de Medicina Legal y Ciencias Forenses de Valencia. Valencia.*

12:00-12:30: Cooperación de los TEAP en el desarrollo de los Servicios de Patología Forense en Centroamérica

Sancho Jiménez, Jennifer. *Instituto de Medicina Legal y Ciencias Forenses de Valencia. Valencia.*

Arroyo García, Carolina. *Instituto de Medicina Legal y Ciencias Forenses de Toledo. Toledo.*

12:30-13:30: Comunicaciones Libres TEAPs de la SEPAF

Sancho Jiménez, Jennifer. *Instituto de Medicina Legal y Ciencias Forenses de Valencia. Valencia.*

12:30-12:40: DIMINUCIÓN DE LOS ARTEFACTOS PRODUCIDOS POR SOBREFIJACIÓN MEDIANTE LA CONFECCIÓN DE BLOQUES TISULARES EN DIFERIDO.

García Izturriaga, Astrid De Los Ángeles. *Instituto Nacional de Toxicología y Ciencias Forenses-Delegación en Canarias. Santa Cruz de Tenerife.*

12:40-12:50: EL TÉCNICO DE ANATOMÍA PATOLÓGICA EN LAS UNIDADES DE ANTROPOLOGÍA FORENSE E

IDENTIFICACIÓN DE LOS INSTITUTOS DE MEDICINA LEGAL Y CIENCIAS FORENSES

Melchor González, Covadonga. *Instituto de Medicina Legal y Ciencias Forenses de Burgos.*

12:50-13:00: HOMICIDIOS: VARIACIONES EN LA TÉCNICA DE APERTURA Y EVISCERACIÓN DEL CADÁVER

Sala Mariscal, Cristina. *Instituto de Medicina Legal y Ciencias Forenses de Catalunya.*

13:00-13:10: LA SECCIÓN DE HISTOLOGÍA Y SU IMPORTANCIA EN LA RÁPIDA OBTENCIÓN DEL INFORME HISTOLÓGICO

Arango Rodríguez, Montserrat. *Instituto de Medicina Legal y Ciencias Forenses de Catalunya.*

13:10-13:20: TÉCNICAS DE TANATOPLASTIA

Lousada-Lopes Cruz, Sira. *Mazorra & Vela Patólogos.*

13:20-13:30: TÉCNICA NO INVASIVA DE CONSERVACIÓN CADAVERICA

Lousada-Lopes Cruz, Sira. *Mazorra & Vela Patólogos.*

Miércoles 3 de mayo

15:15-17:15

◀ Auditorio 1 - Giralda

Patología Pulmonar

**PATOLOGÍA PULMONAR TUMORAL:
CONSENSO SEAP-SEOM**

Moderador:

Ana Belén Enguita Valls, Hospital Universitario 12 de Octubre, Madrid.

15:15-15:27: EGFR y KRAS

Gómez Román, José Javier. *Hospital Universitario Marqués de Valdecilla, Santander.*

15:27-15:39: ALK y ROS1

Enguita Valls, Ana Belén. *Hospital Universitario 12 de Octubre, Madrid.*

15:39-15:51: RET, MET y otros biomarcadores recientes

Conde Gallego, Esther. *Hospital Universitario 12 de Octubre, Madrid.*

15:51-16:03: PD-L1

Salas Anton, Clara. *Hospital Universitario Puerta de Hierro, Madrid.*

16:03-16:15: Determinaciones en biopsia pequeña y citología

Lozano Escario, María Dolores. *Clínica Universidad de Navarra, Pamplona.*

16:15-16:27: Incidiendo en la determinación de biomarcadores e inmunomarcadores en estadios tempranos

Esteban Rodríguez, Isabel. *Hospital Universitario La Paz, Madrid.*

16:27-16:39: Valoración de la neoadyuvancia

Martín Fragueiro, Luz. *Hospital Universitario Puerta de Hierro, Madrid.*

16:39-16:51: Calidad y acreditación

Biscuola, Michele. *Hospital Universitario Virgen del Rocío, Sevilla.*

16:51-17:03: Controversias del consenso desde el punto de vista de un biólogo molecular

Teixidó Febrero, Cristina. *Hospital Clínic, Barcelona.*

17:03-17:15: Discusión: ¿Este consenso se puede aplicar en la rutina?

Miércoles 3 de mayo

15:15-17:15

◀ Auditorio 3 - Torre del Oro

Patología Ginecológica

**UTILIDAD DE LOS BIOMARCADORES EN
PATOLOGÍA GINECOLÓGICA**

Moderadores:

Adela Saco Álvarez, Hospital Clínic, Barcelona.

Begoña Vieites Pérez-Quintela, Hospital Universitario Virgen del Rocío, Sevilla.

15:15-15:30: Caso interesante

Guerra Fernández, Esther. *Hospital Universitari de Bellvitge, L'Hospitalet de Llobregat.*

15:30-15:45: ¿Endometrio o endocérvix? Un caso con discordancia clínico-patológica

Reques Llanos, Armando. *Corporació Sanitaria Parc Taulí, Sabadell.*

15:45-16:00: Lesión ovárica a filiar.

Jironda Gallegos, María Concepción. *Hospital Costa del Sol de Marbella, Marbella.*

16:00-16:15: ¿Y tú de quién eres?

Carretero del Barrio, Irene. *Hospital Universitario Ramón y Cajal, Madrid.*

16:15-16:30: Diagnóstico inesperado

Ortega Jimenez, María Victoria. *Hospital Clínico Universitario Virgen de la Victoria. Málaga.*

16:30-16:45: Cuando el tratamiento es lo más difícil

Salas Vailén, Jose Santos. *Complejo Asistencial Universitario de León. León.*

16:45-17:00: Adenocarcinoma primario de endocérvix, un caso atípico - estudio morfológico, inmunohistoquímico y molecular

Preda, Ovidiu. *Hospital Universitario Clínico San Cecilio. Granada.*

17:00-17:15: Angiomixoma Vulvar Pediátrico: un hallazgo clínico-patológico infrecuente

Bronte Anaut, Mónica. *Hospital Universitario Araba/Txagorritxu. Vitoria-Gasteiz.*

Miércoles 3 de mayo
15:15-17:15

◀ Auditorio 2 - Archivo de Indias

Patología de Partes Blandas**¿COMO EVITAR LOS ERRORES DIAGNÓSTICOS O LOS DIAGNÓSTICOS INCOMPLETOS EN SARCOMAS?****Moderadores:**

Enrique de Álava Casado, Hospital Universitario Virgen del Rocío. Sevilla.

María del Carmen Gómez Mateo, Hospital Universitario Miguel Servet. Zaragoza.

15:15-15:35: Errores diagnósticos frecuentes: experiencia desde los Centro de Referencia

Bagué Rosell, Silvia. *Hospital de Sant Pau. Barcelona.*

15:35-15:55: ¿Nos ayuda la NGS a detectar o confirmar errores diagnósticos? ¿Cuántas veces cambiamos nuestro diagnóstico gracias o a pesar de la NGS?

Marcilla Plaza, David. *Hospital Universitario Virgen de Rocío. Sevilla.*

15:55-16:15: ¿Cómo impactan los errores diagnósticos en Sarcomas en el tratamiento y pronóstico de nuestros pacientes?

Sebio Garcia, Ana. *Hospital de Sant Pau. Barcelona.*

16:15-16:35: Experiencia del grupo francés en la centralización del diagnóstico de los Sarcomas y como esto ayuda en la**investigación y la descripción de nuevas entidades**

Perret, Raul. *Institut Bergonié. Bordeaux (Francia).*

16:35-16:55: Creando nuestra red de diagnóstico en sarcomas. ¿Porque tanto hospitales referentes como comarcales o locales deben unirse al proyecto IMPERAS?

Romagosa Pérez-Portabella, Cleofé. *Hospital Universitari Vall d'Hebron. Barcelona.*
de Álava Casado, Enrique. *Hospital Universitario Virgen del Rocío. Sevilla.*

16:55-17:15: Discusión

Miércoles 3 de mayo
15:15-17:15

◀ Bruselas - Grand Place

Patología Hepato-Biliar**ACTUALIZACIÓN EN PATOLOGÍA HEPATOBILIAR****Moderador:**

Beatriz Madrigal Rubiales, Hospital Universitario Río Hortega. Valladolid.

15:15-15:30: No siempre la etiología más probable es el origen de una hepatopatía

Madrigal Rubiales, Beatriz. *Hospital Universitario Río Hortega. Valladolid.*

15:30-15:45: Quiste hepático: Neoplásico o no neoplásico

Serrano Piñol, Teresa. *Hospital Universitari de Bellvitge. L'Hospitalet de Llobregat.*

15:45-16:00: Esteatohepatitis de causa inusual

Díaz Lorca, Alba. *Hospital Clínic. Barcelona.*

16:00-16:15: Enfermedad de injerto contra huésped hepática: una entidad poco biopsiada

del Carmen Martínez, Sofía. *Hospital Universitario Marqués de Valdecilla. Santander.*

16:15-16:30: Adenoma tradicional serrado de vesícula biliar

Abecia Martínez, Emilio Ignacio. *Hospital Universitario Miguel Servet. Zaragoza.*

16:30-16:45: Paciente con fiebre sin foco y hepatomegalia

Salcedo Allende, María Teresa. *Hospital Universitari Vall d'Hebron. Barcelona.*

16:45-17:00: Hepatoesplenomegalia y sospecha de síndrome mieloproliferativo, considerar las enfermedades de depósito
Rodríguez Gil, Yolanda. *Hospital Universitario 12 de Octubre. Madrid.*

17:00-17:15: Si, también puedo originarme aquí. Algunas lesiones infrecuentes
Fernández Aceñero, María Jesús. *Hospital Universitario Clínico San Carlos. Madrid.*

Miércoles 3 de mayo

15:15-17:15

◀ Bruselas - Saint-Géry

SEC

FORMACIÓN Y DOCENCIA

Moderadores:

Eva Tejerina González, Hospital Universitario Puerta de Hierro. Madrid.

Sonsoles Aso Manso, Complejo Hospitalario Universitario de Toledo. Toledo.

15:15-15:45: Herramientas y recursos de formación en citología

Tejerina González, Eva. *Hospital Universitario Puerta de Hierro. Madrid.*

Fernández Aceñero, María Jesús. *Hospital Universitario Clínico San Carlos. Madrid.*

Jordà, Mercè. *University of Miami Hospital and Clinics. Miami (USA).*

15:45-16:15: ¿Cómo enseñar citología a los residentes? Nuestra experiencia de formación en el medio asistencial

López Ferrer, Pilar. *Hospital Universitario La Paz. Madrid.*

16:15-16:45: El examen de la IAC (Academia Internacional de Citología) ¿Cómo, dónde y cuándo prepararlo?

Granados Carreño, Rosario. *Hospital Universitario de Getafe. Madrid.*

16:45-17:15: La formación de citotécnicos: situación actual, necesidades y perspectiva de futuro

Zanca Càlix, Alba. *Hospital Universitari de Bellvitge. L'Hospitalet de Llobregat.*

Miércoles 3 de mayo

15:15-17:15

◀ Paris - Louvre

SEPAF

COMUNICACIONES ORALES

Moderador:

Valeriano Muñoz Hernández, Instituto de Medicina Legal y Ciencias Forenses de Toledo. Toledo.

15:15-15:27: PATRÓN DE MICROFRACTURAS EN EL TRAUMATISMO ÓSEO VITAL I

Galtés, Ignasi. *IMLCFC.*

15:27-15:39: PATRÓN DE MICROFRACTURAS EN EL TRAUMATISMO ÓSEO VITAL II

Schwab, Nathalie. *IMLCFC-UAB.*

15:39-15:51: MORTALIDAD ASOCIADA A METADONA: LA IMPORTANCIA DEL POLICONSUMO DE PSICOFÁRMACOS Y DROGAS DE ABUSO

Callado Hernandez, Luis F. *Servicio de Patología Forense. Instituto Vasco de Medicina Legal.*

15:51-16:03: ESTUDIO MULTICENTRICO DE MUERTES OCURRIDAS DURANTE LA DETECCIÓN Y CUSTODIA POLICIAL

Sanchez De Leon Robles, M^a Soledad. *Servicio de Histopatología. Instituto Nacional de Toxicología y Ciencias Forenses (Dpto. de Madrid)..*

16:03-16:15: PROCESO DE CERTIFICACIÓN DE UN INSTITUTO DE MEDICINA LEGAL Y CIENCIAS FORENSES.

Arlandis Navarro, Amparo. *Instituto de Medicina Legal y Ciencias Forenses de Valencia. Valencia.*

16:15-16:27: ESTUDIO DE LAS ALTERACIONES EN LA MICROVASCULARIZACIÓN CEREBRAL Y LA EXPRESIÓN DE LA ACUAPORINA-4 EN INDIVIDUOS FALLECIDOS POR TRAUMATISMO CRANEO-ENCEFÁLICO GRAVE: BIOMARCADOR DE LESIÓN CEREBRAL?

Ortega Sanchez, Marisa. *IMLCFC.*

16:27-16:39: LA IMPORTANCIA DEL DIAGNÓSTICO HISTOPATOLÓGICO EN MUERTES VIOLENTAS QUE NO LO SON

Moro Cárdenas, M. Cinta. *Instituto Nacional de Toxicología y Ciencias Forenses de Sevilla. Sevilla.*

16:39-16:51: MORTALIDAD POR SUICIDIO EN LA PROVINCIA DE ... DURANTE EL PERIODO 2018-2022. ANÁLISIS DE LAS

MODIFICACIONES PRODUCIDAS DURANTE EL PERIODO PANDÉMICO.

Sánchez Ruiz, Yesica. *Instituto de Medicina Legal y Ciencias Forenses de Sevilla. Sevilla.*

16:51-17:03: SÍNDROME DE IMPLANTACIÓN DE CEMENTO ÓSEO. PRESENTACIÓN DE TRES CASOS.

Ronquillo Rubio, Araceli. *INTCF DEPARTAMENTO DE SEVILLA.*

17:03-17:15: PAPEL DE LOS TÓXICOS EN LA MUERTE SÚBITA CARDÍACA POR CARDIOPATÍA ISQUÉMICA AGUDA

Saura Capsir, Claudia. *Instituto de Medicina Legal y Ciencias Forenses de Madrid. Madrid.*

Miércoles 3 de mayo
15:15-17:15

◀ Paris - Tour Eiffel

Patología Urológica

COMUNICACIONES ORALES

Moderadores:

Leonardo Rodríguez Carunchio, Hospital Clínic. Barcelona.

Pilar González-Peramato, Hospital Universitario La Paz. Madrid.

15:15-15:27: ANÁLISIS DE LA EXPRESIÓN DE SOX2 EN EL CARCINOMA UROTELIAL DE VEJIGA URINARIA Y SU RELEVANCIA CLÍNICO-PATOLÓGICA.

Martín Archilla, Verónica. *Hospital Costa del Sol de Marbella. Marbella.*

15:27-15:39: ¿ES EL PATRÓN CRIBIFORME EN LA BIOPSIA CILÍNDRICA PROSTÁTICA YA INDICATIVO DE MAL PRONÓSTICO?

Moreno Abenza, Gema. *Hospital Universitario y Politécnico La Fe. Valencia.*

15:39-15:51: PATRONES DE EVOLUCIÓN CLONAL EN EL CARCINOMA RENAL MUCINOSO TUBULAR Y DE CÉLULAS FUSIFORMES MEDIANTE TÉCNICAS DE FISH.

Muñoz León, José Antonio. *Complejo Asistencial Universitario de Salamanca. Salamanca.*

15:51-16:03: ESTUDIO POPCORN: APLICACIÓN DEL MÉTODO “ONE-STEP NUCLEIC ACID AMPLIFICATION” (OSNA) PARA LA DETECCIÓN DE METÁSTASIS GANGLIONAR EN PACIENTES CON CÁNCER DE PRÓSTATA RESULTADOS PRELIMINARES

Semidey Raven, Maria Eugenia. *Hospital Universitari Vall d'Hebron. Barcelona.*

16:03-16:15: ESTUDIO MOLECULAR DE DETECCIÓN DE CÁNCER VESICAL EN ORINA MEDIANTE GENEXPERT.

García Gómez, Enrique. *Hospital Universitario y Politécnico La Fe. Valencia.*

16:15-16:27: TUMOR ONCOCÍTICO DE BAJO GRADO (LOT): VALOR DE LA EXPRESIÓN IHQ DE GATA3 EN EL DIAGNÓSTICO DIFERENCIAL DE LOS TUMORES ONCOCÍTICOS RENALES.

Rubio Mediavilla, Susana. *Hospital San Pedro.*

16:27-16:39: EXPRESIÓN DE PD-L1 EN CARCINOMA DE CÉLULA RENAL DE TIPO CÉLULA CLARA CON PÉRDIDA DE BAP-1.

Martínez, Javier. *Hospital Universitari de Bellvitge. L'Hospitalet de Llobregat.*

16:39-16:51: VIABILIDAD DEL USO DE DNA TUMORAL CIRCULANTE PARA EL ESTUDIO DE LOS GENES BRCA1 Y BRCA2 EN PACIENTES CON CÁNCER DE PRÓSTATA.

Vargas Parra, Gardenia. *Hospital del Mar. Barcelona.*

16:51-17:03: INCIDENCIA DEL VIRUS DEL PAPILOMA HUMANO EN MUESTRAS DE MUCOSA ORAL EN EL CONTEXTO DE URETROPLASTIAS.

Jiménez Velasco, José Javier. *Hospital Universitario Marqués de Valdecilla. Santander.*

17:03-17:15: LINFOMA TESTICULAR PRIMARIO. REVISIÓN DE CASOS EN TRES CENTROS HOSPITALARIOS.

Garzón Prieto, Belén. *Hospital Universitario Juan Ramón Jiménez. Huelva.*

Miércoles 3 de mayo
15:15-17:15

◀ Paris - Montmartre

Neuropatología

ACTUALIZACIÓN EN NEUROPATOLOGÍA

Moderador:

Elena Martínez Sáez, Hospital Universitari Vall d'Hebron. Barcelona.

15:15-15:55: Actualización en patología neurodegenerativa

Rábano Gutiérrez del Arroyo, Alberto. *Fundación CIEN. Madrid.*

15:55-16:35: Actualización en patología neuromuscular

Rivas Infante, Eloy. *Hospital Universitario Virgen del Rocío. Sevilla.*

16:35-17:15: La identificación de escenarios inmunes anatomopatológicos en el glioblastoma como base para la inmunoterapia

Idoate Gastearena, Miguel Ángel. *Hospital Universitario Virgen Macarena. Sevilla.*

Miércoles 3 de mayo
15:15-17:15

◀ Paris - Champs Elysées

Patología Pediátrica

SEMINARIO DE CASOS DE PATOLOGÍA PEDIÁTRICA

Moderador:

Daniel Azorín Cuadrillero, Hospital Universitario Infantil Niño Jesús. Madrid.

15:15-15:30: Masa abdominal y anemia en niño de 9 años

Garrido Pontnou, Marta. *Hospital Universitari Vall d'Hebron. Barcelona.*

15:30-15:45: Tumor en septum pellucidum. Un hallazgo inusual

Sanhueza Alzamora, Tamara Violeta. *Hospital Universitari Sant Joan de Déu. Barcelona.*

15:45-16:00: Paciente de 15 años con tumor de características osteofibrosas por TC en fosa nasal

Ferreres Piñas, Joan Carles. *Corporació Sanitaria Parc Taulí. Sabadell.*

16:00-16:15: Lesiones cutáneas múltiples en un niño de un mes y medio de edad

Colmenero Blanco, Isabel. *Hospital Universitario Infantil Niño Jesús. Madrid.*

16:15-16:30: Tumoración subcutánea occipital en niño de un año

Ortiz Muñoz, Macarena. *Hospital Universitario 12 de Octubre. Madrid.*

16:30-16:45: Niña de 4 años con lesión pigmentada

Navarro Jimenez, Alexandra. *Hospital Universitari Vall d'Hebron. Barcelona.*

16:30-16:45: Discusión

Miércoles 3 de mayo
15:15-17:15

◀ Madrid - Puerta de Alcalá

TSAPyC

COMUNICACIONES ORALES

Moderadores:

Candelaria Barberá Sánchez, Hospital Luís Alcañís. Játiva.

Ingrid Strohecker Santos, Hospital Universitari Vall d'Hebron. Barcelona.

15:15-15:27: MICROSCOPIA ELECTRÓNICA A PARTIR DE MATERIAL PARAFINADO: MÉTODO PRÁCTICO Y ARTEFACTOS A CONSIDERAR

Blanco Mánhez, Rosana. *Hospital Universitario y Politécnico La Fe. Valencia.*

15:27-15:39: DISTINTOS PROTOCOLOS DE APERTURA Y TALLADO EN LA VEJIGA

Rodríguez Gallego, Sheila María. *Hospital Universitario Fundación Jiménez Díaz. Madrid.*

15:39-15:51: AISLAMIENTO Y CARACTERIZACIÓN DE VESÍCULAS EXTRACELULARES COMO MÉTODO ALTERNATIVO AL ESTUDIO DE CFDNA EN BIOPSIA LÍQUIDA

Otero Alén, María. *Hospital Clínico Universitario de Santiago. Santiago de Compostela.*

15:51-16:03: OPTIMIZACIÓN DE LA TINCIÓN DE INMUNOHISTOQUÍMICA EN PATIENT-DERIVED XENOGRAFTS (PDX) DE CÁNCER DE PULMÓN

Carrizo Mijarra, Nuria. *Hospital Universitario 12 de Octubre. Madrid.*

16:03-16:15: REVISIÓN DE CITOLOGÍAS DE TIROIDES CLASIFICADAS COMO BETHESDA III EN UN PERÍODO DE SEIS AÑOS. SERIE DE 125 CASOS.

Merino García, Belén. *Hospital San Pedro. .*

16:15-16:27: OBTENCIÓN DE BLOQUES CELULARES PARA ESTADIFICACIÓN TUMORAL EN ECOBRONCSCOPIAS O ULTRASONOGRAFÍA ENDOBRONQUIAL CON PUNCIÓN-ASPIRACIÓN TRANSBRONQUIAL.

Olmo Fernández, María del Mar. *Hospital Universitario del Henares. Coslada.*

16:27-16:39: IMPACTO DEL TIEMPO DE ISQUEMIA EN LOS RESULTADOS DE INMUNOHISTOQUÍMICA

Gonzalez Caparros, Juan. *Hospital Universitari Germans Trias i Pujol. Badalona.*

16:39-16:51: EL PERSONAL TÉCNICO COMO FIGURA CLAVE EN LA ORGANIZACIÓN Y GESTIÓN DE UN LABORATORIO DE PATOLOGÍA DIGITAL: EXPERIENCIA EN UN HOSPITAL DE 3R NIVEL.

Sánchez, Aitor. *Hospital Universitari Germans Trias i Pujol. Badalona.*

16:51-17:03: VALIDACIÓN INICIAL DEL MÉTODO DE GÁNGLIO CENTINELA POR OSNA EN PACIENTES CON CÁNCER DE CÉRVIX

Colado Alvarez, María Carmen. *Hospital Universitario Fundación Jiménez Díaz. Madrid.*

17:03-17:15: OPTIMIZACIÓN DE LA EXTRACCIÓN DE ARN DE MUESTRAS DE TEJIDO PARAFINADO PARA SU ANÁLISIS MEDIANTE TÉCNICAS DE NGS

Longoran Rozalen, Raquel. *Hospital del Mar. Barcelona.*

Miércoles 3 de mayo
15:15-17:15

◀ Madrid - Palacio Real

Calidad SEAP

20 AÑOS DE GARANTÍA DE CALIDAD EN ESPAÑA: ¿CELEBRANDO UNA ESTRATEGIA NACIONAL DE BIOMARCADORES EN CÁNCER?

Moderador:

Antonio Martínez Pozo, Hospital Clínic. Barcelona.

15:15-15:45: Mesa redonda: Nos gustaría pensar que tenemos una Estrategia Nacional y que esta incluye acceso universal, de calidad y de rápida implementación de nuevos biomarcadores en cáncer. ¿Sueño o realidad?

Riera Velasco, Ramón. *Hospital Universitario Central de Asturias. Oviedo.*

15:45-16:15: Mesa redonda: Nos gustaría pensar que tenemos una Estrategia Nacional y que esta incluye acceso universal, de calidad y de rápida implementación de nuevos biomarcadores en cáncer. ¿Sueño o realidad?

Vicente Baz, David. *Hospital Universitario Virgen de la Macarena. Sevilla.*

16:15-16:45: Mesa redonda: Nos gustaría pensar que tenemos una Estrategia Nacional y que esta incluye acceso universal, de calidad y de rápida

implementación de nuevos biomarcadores en cáncer. ¿Sueño o realidad?

Pareja, María Jesús. *Hospital Universitario Virgen del Rocío. Sevilla.*

Miércoles 3 de mayo

15:15-17:15

◀ Madrid - Museo del Prado

Taller

PAAF Y DISECCIÓN PARA ESTUDIANTES

Moderador:

Eduardo Alcaraz Mateos, Hospital Universitario Morales Meseguer. Murcia.

15:15-15:30: Conceptos generales de disección macroscópica

Expósito Afonso, Idaira Jael. *Hospital Universitario Nuestra Señora de Candelaria. Santa Cruz de Tenerife.*

15:30-15:45: Conceptos generales de la PAAF (Punción Aspiración con Aguja Fina)

Alcaraz Mateos, Eduardo. *Hospital Universitario Morales Meseguer. Murcia.*

15:45-17:15: Prácticas de disección y PAAF por grupos

Alcaraz Mateos, Eduardo. *Hospital Universitario Morales Meseguer. Murcia.*

Expósito Afonso, Idaira Jael. *Hospital Universitario Nuestra Señora de Candelaria. Santa Cruz de Tenerife.*

Jueves 4 de mayo
8:30- 10:30

◀ Auditorio 1 - Giralda

Sesión Internacional
EL ERROR QUE MÁS ME HA ENSEÑADO

Moderadores:

José Luis Rodríguez Peralto, Hospital Universitario T2 de Octubre. Madrid.

Santiago Ramón y Cajal Agüeras, Hospital Universitari Vall d'Hebron. Barcelona.

08:30-08:50: The mistake from which I've learnt the most

Volkan, Adsay. *KOC University Hospital. Istanbul (Turkey).*

08:50-09:10: The mistake from which I've learnt the most

Agaimy, Abbas. *Universitätsklinikum Erlangen. Erlangen (Germany).*

09:10-09:30: The mistake from which I've learnt the most

Alvarado Cabrero, Isabel. *Hospital de Oncología. México (México).*

09:30-09:50: The mistake from which I've learnt the most

Ryska, Ales. *Fakultní nemocnice Hradec Králové. Hradec Králové (Czechia).*

09:50-10:10: The mistake from which I've learnt the most

Sanguenza, Martin. *Hospital Obrero Nro 1 Caja Nacional de Salud. La Paz (Bolivia).*

10:10-10:30: Discusión

Jueves 4 de mayo
8:30- 10:30

◀ Auditorio 3 - Torre del Oro

Linfomas
ACTUALIZACIÓN EN LAS
CLASIFICACIONES DE LOS PROCESOS
LINFOPROLIFERATIVOS DE CÉLULAS T
(WHO/ICC)

Moderador:

Josefina Climent Esteller, Hospital Universitari de Bellvitge. L'Hospitalet de Llobregat.

08:30-08:55: Linfoma T periférico de fenotipo folicular (AITL, etc.)

Fraga Rodríguez, Máximo. *Hospital Clínico Universitario de Santiago. Santiago de Compostela.*

08:55-09:20: Linfomas T anaplásicos

Onaindia Pérez, Arantza. *Hospital Universitario Araba/Txagorritxu. Vitoria-Gasteiz.*

09:20-09:45: Linfoproliferativos T/NK el tracto gastrointestinal

Rodríguez Pinilla, Socorro María. *Hospital Universitario Fundación Jiménez Díaz. Madrid.*

09:45-10:10: Linfoproliferativos T cutáneas (no MF)

Climent Esteller, Josefina. *Hospital Universitari de Bellvitge. L'Hospitalet de Llobregat.*

10:10-10:30: Discusión

Jueves 4 de mayo
8:30- 10:30

◀ Auditorio 2 - Archivo de Indias

Patología Mamaria
ACTUALIZACIÓN EN PATOLOGÍA
MAMARIA

Moderador:

Vicente Peg Cámara, Hospital Universitari Vall d'Hebron. Barcelona.

08:30-08:55: Metástasis no hematológicas en la mama

Soler Monsó, Teresa. *Hospital Universitari de Bellvitge. L'Hospitalet de Llobregat.*
Bosch Schips, Jan. *Hospital Universitari de Bellvitge. L'Hospitalet de Llobregat.*

08:55-09:20: Sarcomas mamarios

Pinto Morales, Willy. *Hospital Universitario de Gran Canaria Doctor Negrín. Las Palmas de Gran Canaria.*

09:20-09:45: Papel de la Inteligencia Artificial en la Patología Mamaria

Carretero del Barrio, Irene. *Hospital Universitario Ramón y Cajal. Madrid.*

09:45-10:10: Acreditaciones de Calidad de las Unidades de Patología Mamaria

Cazorla Jiménez, Alicia. *Hospital Universitario Fundación Jiménez Díaz. Madrid.*

10:10-10:30: Discusión

Jueves 4 de mayo
8:30- 10:30

◀ Bruselas - Grand Place

TSAPyC

GESTIÓN Y TRAZABILIDAD EN LOS LABORATORIOS DE ANATOMÍA Y REUNIÓN DEL GRUPO DE TRABAJO

Moderadores:

Candelaria Barberá Sánchez, Hospital Luís Alcañís. Játiva.

María Dolores Pérez Ruiz, Hospital Universitario y Politécnico La Fe. Valencia.

08:30-08:50: Reunión de Grupo Trabajo

Barberá Sánchez, Candelaria. *Hospital Luís Alcañís. Játiva.*

08:50-09:10: Experiencia y resultados de la puesta en marcha de un programa propio para el control de estocaje del laboratorio

Lafuente Mainar, Ana Belén. *Hospital Clínico Universitario Lozano Blesa. Zaragoza.*

09:10-09:30: Gestión de muestras de biología molecular: Menos es más, optimizando el material

Rosas Hernández, Marta Gabriela. *Hospital Universitario Ramón y Cajal. Madrid.*

09:30-09:50: Trazabilidad: “El hilo de Ariadna”

Massó Castella, Jordi. *Hospital del Mar. Barcelona.*

09:50-10:10: Nuevo modelo de gestión de piezas quirúrgicas

Miralles González, Cristina. *Hospital Clínic. Barcelona.*

10:10-10:30: Papel de la coordinación Técnica

Nayach Monte, Iracema. *Hospital Clínic. Barcelona.*

Bernat Calvo, Montse. *Hospital Clínic. Barcelona.*

Jueves 4 de mayo
8:30- 10:30

◀ Bruselas - Saint-Géry

SEC

SESIÓN INTERNACIONAL

Moderadores:

María Dolores Lozano Escario, Clínica Universidad de Navarra. Pamplona.

María Jesús Fernández Aceñero, Hospital Universitario Clínico San Carlos. Madrid.

08:30-09:30: Divirtiéndonos con la citopatología de orina: un enfoque atractivo y práctico con correlaciones cistohistológicas

Jordà, Mercè. *University of Miami Hospital and Clinics. Miami (USA).*

09:30-10:30: Who is afraid of cytopathology of body fluids? The many sides of the coin

Chandra, Ashish. *Guy's and St Thomas' NHS Foundation Trust. London (UK).*

Jueves 4 de mayo
8:30- 10:30

◀ Paris - Louvre

Historia de la Patología

LA EVOLUCIÓN DE LA ANATOMÍA PATOLÓGICA: LO QUE VI EN MIS MAESTROS Y LO QUE VEO EN MIS DISCÍPULOS

Moderadores:

Luis Alfaro Ferreres, Hospital Vithas Valencia 9 de Octubre. Valencia.

Enrique Poblet Martínez, Hospital General Universitario Reina Sofía. Murcia.

08:30-09:00: Tertulia

Merino, María J.. *Center for Cancer Research National Cancer Institute. Bethesda.*

Matías-Guiu Guia, Xavier. *Hospital Universitari de Bellvitge. L'Hospitalet de Llobregat.*

Idoate Gastearena, Miguel Ángel. *Hospital Universitario Virgen de la Macarena. Sevilla.*

de Álava Casado, Enrique. *Hospital Universitario Virgen del Rocío. Sevilla.*

Jueves 4 de mayo
8:30- 10:30

◀ Paris - Tour Eiffel

Patología Digestiva
COMUNICACIONES ORALES

Moderadores:

Ana Teijo Quintans, Hospital Universitario T2 de Octubre, Madrid.
Maddi Garmendia Irizar, Hospital Universitario Donostia, Donostia.

08:30-08:42: ¿EXISTEN DIFERENCIAS CLINICOPATOLÓGICAS Y/O PRONÓSTICAS ENTRE PACIENTES JÓVENES Y MAYORES CON CÁNCER GÁSTRICO?

Díaz Del Arco, Cristina. *Hospital Universitario Clínico San Carlos, Madrid.*

08:42-08:54: METAPLASIA GÁSTRICA COMO PRECURSORA DEL CÁNCER COLORRECTAL ASOCIADO A COLITIS EN LA ENFERMEDAD INFLAMATORIA INTESTINAL

Cuatrecasas Freixas, Miriam. *Hospital Clínic, Barcelona.*

08:54-09:06: ALTERACIONES EN P53 Y ESTABILIDAD DE MICROSATÉLITES CARACTERÍSTICAS MOLECULARES DEL CARCINOMA COLORRECTAL ASOCIADO A ENFERMEDAD INFLAMATORIA INTESTINAL

Musulén Palet, Eva. *Hospital Universitari General de Catalunya, Sant Cugat del Vallès.*

09:06-09:18: IMPORTANCIA DE UN DIAGNÓSTICO HISTOLÓGICO DE PRECISIÓN PARA EVALUAR EL RIESGO DE METÁSTASIS GANGLIONARES EN EL CARCINOMA COLORRECTAL PTI

Saez De Gordo, Karme. *Hospital Clínic, Barcelona.*

09:18-09:30: EL ANÁLISIS DEL ADN TUMORAL CIRCULANTE EN EL CÁNCER COLORRECTAL METASTÁSICO SINCRÓNICO EN EL MOMENTO DEL DIAGNÓSTICO PREDICE LA SUPERVIVENCIA GLOBAL DEL PACIENTE.

Jimenez Perez, Andrea Beatriz. *Complejo Asistencial Universitario de Salamanca, Salamanca.*

09:30-09:42: ESTUDIO MOLECULAR Y ESTIMACIÓN HISTOPATOLÓGICA DE LA CARGA TUMORAL NODAL COMO FACTORES CON VALOR PRONÓSTICO EN CÁNCER COLORECTAL LOCALIZADO. ESTUDIO PROSPECTIVO

Palomar De Lucas, Brenda. *Instituto de Investigación Sanitaria INCLIVA, Valencia.*

09:42-09:54: ANÁLISIS DE LA EXPRESIÓN DE LAS PROTEÍNAS REPARADORAS DEL ADN MEDIANTE INMUNOHISTOQUÍMICA EN LAS BIOPSIAS ENDOSCÓPICAS Y LA PIEZA QUIRÚRGICA?CORRESPONDIENTE DE PACIENTES CON CÁNCER COLORRECTAL.

Morales Burbano, Seyder Debany. *Instituto Valenciano de Oncología, Valencia.*

09:54-10:06: EXPRESIÓN DE MUC5AC EN LESIONES POLIPOIDES COLÓNICAS SUGIERE UNA POSIBLE IMPLICACIÓN DE METAPLASIA GÁSTRICA COMO INICIADOR DE LA VÍA SERRADA DE CARCINOGENÉISIS.

Archilla Sanz, Ivan. *Hospital Clínic, Barcelona.*

10:06-10:18: ESTUDIO COMPARATIVO ENTRE METILACIÓN DE MLH1 Y MUTACIÓN DE BRAF EN CASOS DE CÁNCER COLORRECTAL CON PÉRDIDA INMUNOHISTOQUÍMICA DE EXPRESIÓN DE MLH1

Molina Alvarez, Paz Andrea. *Hospital del Mar, Barcelona.*

10:18-10:30: LA CITOMETRÍA DE FLUJO COMO HERRAMIENTA COMPLEMENTARIA EN EL DIAGNÓSTICO DE LA ENFERMEDAD CELIACA.

Larrubia Loring, Mónica. *Hospital del Mar, Barcelona.*

Jueves 4 de mayo
8:30- 10:30

◀ Paris - Montmartre

SEPAF
DEATHS IN CUSTODY. APPROACH FROM THE FORENSIC PATHOLOGY

Moderador:

Joaquín Lucena Romero, Instituto de Medicina Legal y Ciencias Forenses de Sevilla, Sevilla.

08:30-09:05: Delirium excitado. Un reto para la patología forense

Martín Cazorla, Fernando. *Instituto de Medicina Legal y Ciencias Forenses de Málaga, Málaga.*

09:05-09:40: Deaths in Custody. The National Association of Medical Examiners (NAME) Position Paper

Díaz, Francisco J.. *Chief Medical Examiner, Washington DC (USA).*

09:40-10:15: Deaths in Custody. Approach from the Forensic Pathology

Pollanen, Michael S.. *Chief Forensic Pathologist, Ontario (Canada).*

10:15-10:30: Discusión

Jueves 4 de mayo
8:30- 10:30

◀ Paris - Champs Elysées

Patología de Partes Blandas y Patología Osteoarticular

“PITFALLS” EN EL DIAGNÓSTICO DE TUMORES DE PARTES BLANDAS Y HUESO. IMPORTANCIA DEL PROCESAMIENTO DE LAS MUESTRAS PARA OPTIMIZAR NUESTROS RESULTADOS

Moderadores:

Cleofé Romagosa Pérez-Portabella, Hospital Universitari Vall d'Hebron. Barcelona.
Empar Mayordomo Aranda, Hospital Universitario y Politécnico La Fe. Valencia.

08:30-08:40: Con células gigantes y a lo loco

Molina Centelles, Manuel. *Hospital Universitario y Politécnico La Fe. Valencia.*

08:40-08:50: Cuando la clínica los camufla

Gómez Tena, Marina. *Hospital Universitari de Bellvitge. L'Hospitalet de Llobregat.*

08:50-09:00: Blue moon intrapélvico

Ciriaco Hurtado, Bladimir. *Hospital de Vinaròs. Vinaròs.*

09:00-09:10: Cordero con piel de lobo

Ciriaco Cortés, Nikaoly. *Hospital del Mar. Barcelona.*

09:10-09:20: Carcinoma parece, plata no es

Silva, Tulio. *Hospital Universitari Vall d'Hebron. Barcelona.*

09:20-09:30: Las apariencias engañan

Alonso Fernández-Velasco, Adela. *Hospital Universitario Central de Asturias. Oviedo.*

09:30-09:40: Típico marrón de vacaciones

Blanco Lorenzo, Verónica. *Hospital Universitario Central de Asturias. Oviedo.*

09:40-09:55: En la decalcificación como con el alcohol, si te pasas, te lo pierdes

Mayordomo Aranda, Empar. *Hospital Universitario y Politécnico La Fe. Valencia.*

09:55-10:10: Optimiza nena, que para molecular vale la pena

Romagosa Pérez-Portabella, Cleofé. *Hospital Universitari Vall d'Hebron. Barcelona.*

10:10-10:30: Discusión

Jueves 4 de mayo
8:30- 10:30

◀ Madrid - Puerta de Alcalá

Calidad SEAP

IMPLANTACIÓN DE LA NORMA CE EU2017/747 DE REGULACIÓN DE DIAGNÓSTICO IN VITRO DE LA UNIÓN EUROPEA: LA EXPERIENCIA ESPAÑOLA

Moderador:

Antonio Martínez Pozo, Hospital Clínic. Barcelona.

08:30-09:10: Mesa redonda: Desde Mayo del 2022 la norma exige el uso de pruebas diagnósticas validadas por la norma europea, ¿misión cumplida?

Por determinar, ...

Jueves 4 de mayo
8:30- 10:30

◀ Madrid - Museo del Prado

Taller

PAAF DIRECTA Y ECOGUIADA PARA RESIDENTES Y PATÓLOGOS

Moderador:

Eduardo Alcaraz Mateos, Hospital Universitario Morales Meseguer. Murcia.

08:30-09:00: Conceptos generales de PAAF

Alcaraz Mateos, Eduardo. *Hospital Universitario Morales Meseguer. Murcia.*

09:00-10:30: Prácticas de PAAF directa y ecoguiada por grupos

Alcaraz Mateos, Eduardo. *Hospital Universitario Morales Meseguer. Murcia.*
Ríos Pelegrina, Rosa María. *Hospital Universitario Clínico San Cecilio. Granada.*

Jueves 4 de mayo
11:30-13:30

◀ Auditorio 1 - Giralda

Sesión Internacional

EL ERROR QUE MÁS ME HA ENSEÑADO

Moderadores:

José Luis Rodríguez Peralto, Hospital Universitario 12 de Octubre. Madrid.
Santiago Ramón y Cajal Agüeras, Hospital Universitari Vall d'Hebron. Barcelona.

11:30-11:50: The mistake from which I've learnt the most

Carneiro, Fátima. *University of Porto. Porto (Portugal).*

11:50-12:10: The mistake from which I've learnt the most

Klöppel, Gunther. *University of Kiel. Kiel (Germany).*

12:10-12:30: The mistake from which I've learnt the most

Falcón Escobedo, Reynaldo. *Hospital Lomas de San Luis Internacional y Hospital de Especialidades Médicas de la Salud. San Luis Potosí (Mexico).*

12:30-12:50: The mistake from which I've learnt the most

Victor, Prieto. *University of Texas - MD Anderson Cancer Center. USA, TX.*

12:50-13:10: The mistake from which I've learnt the most

Perret, Raul. *Institut Bergonié. Bordeaux (Francia).*

12:26-12:40: Actualización en inmunohistoquímica en Dermatopatología
Santos-Briz Terrón, Ángel. *Complejo Asistencial Universitario de Salamanca. Salamanca.*

12:40-12:54: Actualización en patología mucocutánea genital y oral

Fernández Figueras, María Teresa. *Hospital Universitari General de Catalunya. Sant Cugat del Vallès.*

12:54-13:08: Actualización en los datos a incluir en los informes más comunes de Dermatopatología

Ríos Martín, Juan José. *Hospital Universitario Virgen Macarena. Sevilla.*

13:08-13:30: Actualización en dermatopatología inflamatoria general

Fernández Flores, Ángel. *Hospital Universitario El Bierzo. León.*

Jueves 4 de mayo

11:30-13:30

◀ Auditorio 3 - Torre del Oro

Dermatopatología

ACTUALIZACIONES

DERMATOPATOLOGÍA

EN

Moderadores:

Mar Llamas Velasco, Hospital Universitario de la Princesa. Madrid.

Socorro María Rodríguez Pinilla, Hospital Universitario Fundación Jiménez Díaz. Madrid.

11:30-11:44: Actualización en linfomas cutáneos

Rodríguez Pinilla, Socorro María. *Hospital Universitario Fundación Jiménez Díaz. Madrid.*

11:44-11:58: Actualización en tumores melanocíticos

Rodríguez Peralto, José Luis. *Hospital Universitario 12 de Octubre. Madrid.*

11:58-12:12: Actualización en tumores anexiales cutáneos

Llamas Velasco, Mar. *Hospital Universitario de la Princesa. Madrid.*

12:12-12:26: Actualización en tumores cutáneos de partes blandas

Santonja Garriga, Carlos. *Hospital Universitario Fundación Jiménez Díaz. Madrid.*

Jueves 4 de mayo

11:30-13:30

◀ Auditorio 2 - Archivo de Indias

Immunohistoquímica y patología molecular
**NUEVAS APROXIMACIONES
DIAGNÓSTICAS. FIRMAS GÉNICAS EN LA
PRÁCTICA CLÍNICA. ACTUALIZACIÓN DE
LA PATOLOGÍA MOLECULAR EN TUMORES
DEL SISTEMA NERVIOSO**

Moderador:

Javier Hernández Losa, Hospital Universitari Vall d'Hebron. Barcelona.

11:30-11:40: Introducción

Hernández Losa, Javier. *Hospital Universitari Vall d'Hebron. Barcelona.*

11:40-12:00: Optical Genomic Mapping como herramienta para detección de alteraciones genéticas diagnósticas y pronósticas en tumores hematológicos

Salido Galeote, Marta. *Hospital del Mar. Barcelona.*

12:00-12:20: Optical Genomic Mapping como herramienta para detección de alteraciones genéticas diagnósticas y pronósticas en sarcomas

Díaz Martín, Juan. *Instituto de Biomedicina de Sevilla. Sevilla.*

12:20-12:45: Estudio de perfiles de expresión génica en la rutina diagnóstica. Experiencia

adquirida con las plataformas nCounter y HTG EdgeSeq

Jares Gerboles, Pedro. *Hospital Clínic. Barcelona.*

12:45-13:05: Patología Molecular en Tumores Cerebrales. ¿Qué ha cambiado?

Martínez Sáez, Elena. *Hospital Universitari Vall d'Hebron. Barcelona.*

13:05-13:20: Experiencia de determinaciones moleculares en Tumores del Sistema Nervioso Central mediante el empleo de paneles de NGS

Carvajal García, Nerea. *Hospital Universitario Fundación Jiménez Díaz. Madrid.*

13:20-13:30: Conclusiones y cierre

Jueves 4 de mayo

11:30-13:30

◀ Bruselas - Grand Place

TSAPyC

ACTUALIZACIÓN EN CITOLOGÍA

Moderadores:

Candelaria Barberá Sánchez, Hospital Luís Alcañís. Játiva.

Miriam Castella Rufat, Hospital Universitari Dexeus. Barcelona.

11:30-11:50: Líquidos: comparativas de distintos procesados

Morrió, Amparo. *Hospital Luís Alcañís. Játiva.*

11:50-12:10: Gestión de muestras citológicas de pacientes con cáncer de pulmón para la identificación de candidatos a tratamientos personalizados

Vega Legorburu, Naiara. *Hospital Clínic. Barcelona.*

12:10-12:30: Biopsia líquida, conceptos actuales

Fernández Ruiz, Alicia. *Hospital Universitario Severo Ochoa. Madrid.*

12:30-12:50: Recursos web

Munné-Beltrán, Isidre. *IES Guineueta. Barcelona.*

12:50-13:10: Principios básicos de la Citología ginecológica y Anal

Rodríguez Escudero, Eva. *Hospital Universitario Clínico San Carlos. Madrid.*

13:10-13:30: Orinas con el Sistema Paris 2.0: De la obtención al diagnóstico

Zanca Càlix, Alba. *Hospital Universitari de Bellvitge. L'Hospitalet de Llobregat.*

Jueves 4 de mayo

11:30-13:30

◀ Bruselas - Saint-Géry

SEC

SESIÓN INTERNACIONAL

Moderador:

María Dolores Lozano Escario, Clínica Universidad de Navarra. Pamplona.

11:30-12:30: Practical guides to meet the challenges (and not so challenges) in salivary gland cytopathology diagnosis

Ali, Syed Z. *Johns Hopkins Hospital. Baltimore (USA).*

12:30-13:30: Challenging cases in thyroid cytopathology: are we ready for the 3rd edition of TBSRTC?

Ali, Syed Z. *Johns Hopkins Hospital. Baltimore (USA).*

Jueves 4 de mayo

11:30-13:30

◀ Paris - Louvre

**Patología de Partes Blandas, Patología Osteoarticular y Patología Pediátrica
COMUNICACIONES ORALES**

Moderadores:

Joan Carles Ferreres Piñas, Corporació Sanitaria Parc Taulí. Sabadell.

Cleofé Romagosa Pérez-Portabella, Hospital Universitari Vall d'Hebron. Barcelona.

11:30-11:42: NUEVAS APORTACIONES AL CONOCIMIENTO DEL SARCOMA INTIMAL DE LAS PAREDES VASCULARES CON SOPORTE MORFOLÓGICO, INMUNOHISTOQUÍMICO Y MOLECULAR. UN ESTUDIO DE 3 CASOS

Giner Segura, Francisco. *Hospital Universitario y Politécnico La Fe. Valencia.*

11:42-11:54: PLATAFORMA NANOSTRING COMO TÉCNICA MOLECULAR DE PRIMERA LÍNEA PARA LA DETECCIÓN DE GENES DE FUSIÓN EN SARCOMAS

Salguero Aranda, Carmen. *Instituto de Biomedicina de Sevilla (IBiS).*

11:54-12:06: TUMOR MESENQUIMAL FOSFATÚRICO

Rojo Álvarez, Laura Isabel. *Hospital Clínico Universitario de Santiago. Santiago de Compostela.*

12:06-12:18: QUISTE ÓSEO ANEURISMÁTICO Y CAMBIOS RELACIONADOS: ESTUDIO DE 49 CASOS EN UN CENTRO DE REFERENCIA. ¿HEMOS APRENDIDO ALGO?

Prat, Alba. *Hospital de Sant Pau. Barcelona.*

12:18-12:30: NEOPLASIAS EPITELIOIDES CON ALTERACIONES DE GLI1 NUESTRA EXPERIENCIA SOBRE UNA ENTIDAD RECIENTEMENTE DESCRITA EN LA LITERATURA.

Silva, Tulio. *Hospital Universitari Vall d'Hebron. Barcelona.*

12:30-12:42: MALFORMACIÓN PULMONAR CONGÉNITA DE LA VÍA AÉREA: UN RETO DIAGNÓSTICO. UTILIDAD DE LOS CRITERIOS HISTOLÓGICOS PARA SU CLASIFICACIÓN

Haro Haro, Carolina Estefanía. *Hospital Universitari Vall d'Hebron. Barcelona.*

12:42-12:54: ESTUDIO COMPARATIVO DE HERRAMIENTAS DIAGNÓSTICAS PARA DETECCIÓN DE LA AMPLIFICACIÓN DE MDM2: HIBRIDACIÓN IN SITU FLUORESCENTE, INMUNOHISTOQUÍMICA, MLPA Y SECUENCIACIÓN MASIVA

Ortega Albiach, Carme María. *Instituto de Investigación Sanitaria INCLIVA. Valencia.*

12:54-13:06: EXPERIENCIA DIAGNÓSTICA EN SARCOMA EMBRIONARIO DEL HÍGADO EN CENTRO TERCIARIO (2008-2022)

Molina Centelles, Manuel Francisco. *Hospital Universitario y Politécnico La Fe. Valencia.*

13:06-13:18: AMPLIFICACIÓN DE DDIT3 EN EL LIPOSARCOMA DESDIFERENCIADO. EL CROMOSOMA 12 Y LA DIFERENCIACIÓN LIPOBLÁSTICA.

Sanz Zorrilla, Alicia. *Hospital Universitario Reina Sofía. Córdoba.*

13:18-13:30: TUMORES ADIPOSOS MEDIASTÍNICOS. DOS ENTIDADES POCO FRECUENTES.

Viejo Martínez, Celia. *Hospital Universitario Fundación Jiménez Díaz. Madrid.*

Jueves 4 de mayo

11:30-13:30

◀ Paris - Tour Eiffel

Patología de Cabeza y Cuello y Patología Endocrina**COMUNICACIONES ORALES**

Moderadores:

Justino Jimenez Almonacid, Hospital Universitario 12 de Octubre. Madrid.

Maite Rodrigo Calvo, Hospital Clínic. Barcelona.

11:30-11:42: HIPOMETILACIÓN GLOBAL DEL ADN PARA LA CARACTERIZACIÓN DE LOS NÓDULOS TIROIDEOS. ¿PUEDE DEVENIR UN POTENCIAL BIOMARCADOR DIAGNÓSTICO?

Iglesias i Felip, Carmela. *Hospital Universitari Vall d'Hebron. Barcelona.*

11:42-11:54: CARACTERIZACIÓN INMUNOHISTOQUÍMICA DE LAS LESIONES TIROIDEAS DE PATRÓN FOLICULAR (LTPF)

Melgar Rivera, Sofía. *Hospital Universitari Vall d'Hebron. Barcelona.*

11:54-12:06: CARCINOMA PAPILAR DE TIROIDES CON COMPONENTE HOBNAIL: CASUÍSTICA DE NUESTRO CENTRO (2015-2022).

Quiros, Eugenia. *Hospital Universitari de Bellvitge. L'Hospitalet de Llobregat.*

12:06-12:18: IMPLEMENTACIÓN DE LA SECUENCIACIÓN DE NUEVA GENERACIÓN PARA LA DETECCIÓN DE REORDENAMIENTOS ACCIONABLES EN EL GEN RET EN PACIENTES CON CÁNCER PAPILAR DE TIROIDES.

Sesé Faustino, Marta. *Hospital Universitari Vall d'Hebron. Barcelona.*

12:18-12:30: SÍNDROMES FAMILIARES DERIVADOS DE CÉLULAS FOLICULARES ASOCIADOS A CARCINOMA DE TIROIDES: REVISIÓN DE CASOS ENTRE 2016-2022, A PROPÓSITO DE UN CASO.

Brizzi, María Emilia. *Hospital Universitario La Paz. Madrid.*

12:30-12:42: ESTUDIO DE MUTACIONES DE CTNNB1 EN UNA SERIE DE 23 CASOS DE NEOPLASIAS DE CÉLULAS BASALES DE GLÁNDULA SALIVAL

Gómez Tena, Marina. *Hospital Universitari de Bellvitge. L'Hospitalet de Llobregat.*

12:42-12:54: EVALUACIÓN DEL TUMOR BUDDING Y LA RATIO TUMOR-ESTROMA EN EL CARCINOMA ESCAMOSO DE CABEZA Y CUELLO LOCALMENTE AVANZADO Y RECURRENTE/METASTÁSICO

Heras Morán, Begoña. *Hospital Clínico Universitario de Valencia. Valencia.*

12:54-13:06: CARCINOMA CUNICULATUM ORAL: UN TUMOR INFRECUENTE DE DIFÍCIL DIAGNÓSTICO EN BIOPSIA INCISIONAL

Ariño Palao, Carmen. *Hospital Universitario Ramón y Cajal. Madrid.*

13:06-13:18: LINFOMA HODGKIN CLÁSICO PRIMARIO DE NASOFARINGE. ESTUDIO CLINICOPATOLÓGICO DE 6 CASOS.

Jaquero Valero, Mercedes Isabel. *Hospital Universitario de Fuenlabrada. Fuenlabrada.*

13:18-13:30: A PROPÓSITO DE UN CASO DE LIPOMATOSIS LARÍNGEA: REVISIÓN DE LOS CASOS DIAGNOSTICADOS EN NUESTRO CENTRO EN LOS ÚLTIMOS 10 AÑOS

De Uribe Viloria, Marta. *Hospital Universitario La Paz. Madrid.*

Jueves 4 de mayo
11:30-13:30

◀ Paris - Montmartre

SEPAF

SUICIDIO: IDENTIFICACIÓN Y REGISTROS DE LA MUERTE POR SUICIDIO. BASES BIOLÓGICAS DEL SUICIDIO. GESTIÓN E INTERVENCIÓN CLÍNICA EN EL SUICIDIO

Moderador:

Alberto Fernández Liste, Instituto de Medicina Legal y Ciencias Forenses de A Coruña. A Coruña.

11:30-12:05: Identificación y registro de la muerte por suicidio

Garamendí González, Imanol. *Instituto de Medicina Legal y Ciencias Forenses de Huelva. Huelva.*

12:05-12:40: Bases biológicas del suicidio

Callado Hernando, Luis Felipe. *Universidad del País Vasco. Bizkaia.*

12:40-13:15: Gestión e intervención clínica en el suicidio

Docasar Bertolo, Luis. *Complejo Hospitalario Universitario de Ourense. Ourense.*

13:15-13:30: Discusión

Jueves 4 de mayo
11:30-13:30

◀ Paris - Champs Elysées

**Patología Digital
MÁS ALLÁ DE LA DIGITALIZACIÓN**

Moderador:

Lara Pijuan Andújar, Hospital Universitari de Bellvitge. L'Hospitalet de Llobregat.

11:30-11:55: Formación en Inteligencia Artificial para Residentes

García Rojo, Marcial. *Hospital Universitario de Jerez de la Frontera. Jerez de la Frontera.*

11:55-12:20: Modelos de Inteligencia Artificial en el día a día de la Patología Digital: experiencia proyecto DigiPatICS

Anglada Rotger, David. *Grup de Processament d'Imatge i Video. IDEAI - UPC. Barcelona.*

12:20-12:45: Metaverso y Realidad virtual

Alcaraz Mateos, Eduardo. *Hospital Universitario Morales Meseguer. Murcia.*

12:45-13:10: Retos en el paso a la citología digital para el cribado de cáncer de cuello uterino

Comba Miranda, Jhon. *Hospital Universitario Donostia. Donostia.*

13:10-13:30: Reunión administrativa

Jueves 4 de mayo
11:30-13:30

◀ Madrid - Puerta de Alcalá

**Patología Intervencionista
PATOLOGÍA INTERVENCIONISTA: UN ROL ACTIVO PARA EL PATÓLOGO EN LA TOMA DE MUESTRAS ECOGUIADAS**

Moderador:

Karen Villar Zarra, Hospital Universitario del Henares. Coslada.

11:30-11:50: Simulación en Punción con aguja fina ecoguiada

Alcaraz Mateos, Eduardo. *Hospital Universitario Morales Meseguer. Murcia.*

11:50-12:10: Patología Intervencionista del ganglio linfático. Sistema de Sydney

Torres Rivas, Hector Enrique. *Hospital Universitario Central de Asturias. Oviedo.*

12:10-12:20: Caso clínico en la consulta intervencionista desde la visión del técnico

Olmo Fernández, María del Mar. *Hospital Universitario del Henares. Coslada.*

12:20-12:40: Patología Intervencionista de la Glandula Tiroides. TIRADS - BETHESDA

Berrios Hernández, Mario Luis. *Hospital Universitario Central de Asturias. Oviedo.*

12:40-13:10: Propuesta de informe estandarizado en Patología Intervencionista. Actualización en Anestésicos locales y antiagregación en punción ecoguiada

Villar Zarra, Karen. *Hospital Universitario del Henares. Coslada.*

13:10-13:30: Preguntas y respuestas

Jueves 4 de mayo
15:15-17:15

◀ Auditorio 1 - Giralda

**Sesión Internacional
EL ERROR QUE MÁS ME HA ENSEÑADO**

Moderadores:

José Luis Rodríguez Peralto, Hospital Universitario 12 de Octubre. Madrid.

Santiago Ramón y Cajal Agüeras, Hospital Universitari Vall d'Hebron. Barcelona.

Jueves 4 de mayo
15:15-17:15

◀ Auditorio 3 - Torre del Oro

**Patología Digestiva
NUEVAS GUÍAS / PROTOCOLOS / ENTIDADES**

Moderadores:

Jordi Tarragona Foradada, Hospital Arnau de Vilanova. Lleida.

Laura Guerra Pastríán, Hospital Universitario La Paz. Madrid.

15:15-15:45: Tumores neuroendocrinos gastroenteropancreáticos

Landolfi, Stefania. *Hospital Universitari Vall d'Hebron. Barcelona.*

15:45-16:15: Tumores intestinales

Musulén Palet, Eva. *Hospital Universitari General de Catalunya. Sant Cugat del Vallès.*

16:15-16:45: Tumores pancreáticos

Salcedo Allende, María Teresa. *Hospital Universitari Vall d'Hebron. Barcelona.*

16:45-17:15: Reunión administrativa

Iglesias Coma, Mar. *Hospital del Mar. Barcelona.*

Jueves 4 de mayo
15:15-17:15

◀ Auditorio 2 - Archivo de Indias

**Patología Pulmonar
PATOLOGÍA PULMONAR NO TUMORAL:
IDIOPÁTICO O INMUNE. NEUMONÍAS
INTERSTICIALES IDIOPÁTICAS.
ENFERMEDADES ASOCIADAS A
TRASTORNOS DEL SISTEMA INMUNE**

Moderador:

Ana Belén Enguita Valls, Hospital Universitario 12 de Octubre. Madrid.

15:15-15:30: Fibrosis pulmonar idiopática (FPI)

Salas Anton, Clara. *Hospital Universitario Puerta de Hierro. Madrid.*

15:30-15:45: Neumonía intersticial no específica (NINE)

Majó, Joaquim. *FALTA. FALTA.*

15:45-16:00: Neumonía organizada criptogenética (NOC)

Benito Berlinches, Amparo. *Hospital Universitario Ramón y Cajal. Madrid.*

16:00-16:15: Artritis Reumatoide, SSC, Sjögren, Miopatía inflamatoria...

Gómez Román, José Javier. *Hospital Universitario Marqués de Valdecilla. Santander.*

16:15-16:30: Vasculitis y hemorragia alveolar difusa

Enguita Valls, Ana Belén. *Hospital Universitario 12 de Octubre. Madrid.*

16:30-16:45: Concepto de IPAF

Martín López, Javier. *Hospital Universitario Puerta de Hierro. Madrid.*

16:45-17:15: Casos de comité multidisciplinar

Enguita Valls, Ana Belén. *Hospital Universitario 12 de Octubre. Madrid.*

Jueves 4 de mayo
15:15-17:15

◀ Bruselas - Grand Place

TSAPyC

ACTUALIDAD EN MACROSCOPIA

Moderadores:

Luis Alfaro Ferreres, Hospital Vithas Valencia 9 de Octubre. Valencia.

Pascual Meseguer García, HOSPITAL LUIS ALCAÑIZ. 5ª DE ANATOMÍA PATOLÓGICA. XATIVA.

15:15-15:35: Tallado por los técnicos de piezas pequeñas

González Prats, Elena. *Hospital Vithas Castellón. Castellón.*

15:35-16:00: El tallado por los Técnicos de piezas quirúrgicas complejas: desde la experiencia

Domínguez Recobert, Maribel. *Hospital Vithas Valencia 9 de Octubre. Valencia.*

16:00-16:20: Y tú, ¿que ves? Describir para facilitar el diagnóstico

Zaragoza Macian, Lara. *Hospital Universitario y Politécnico La Fe. Valencia.*

16:20-16:40: Bancos de imágenes de macroscopía: ayuda al diagnóstico y en la formación de nuevos Técnicos

Sánchez Sayago, Lola. *Hospital Vithas Castellón. Castellón.*

16:40-17:00: Toxicidad formólica y seguridad en el tallado

Alfaro Ferreres, Luis. *Hospital Vithas Valencia 9 de Octubre. Valencia.*

Jueves 4 de mayo
15:15-17:15

◀ Bruselas - Saint-Géry

SEC

SESIÓN INTERNACIONAL

Moderadores:

Sonsoles Aso Manso, Complejo Hospitalario Universitario de Toledo. Toledo.

Rosa María Ríos Pelegrina, Hospital Universitario Clínico San Cecilio. Granada.

15:15-16:15: Pancreatic Cytopathology: Towards and integrated cyto-histological and molecular diagnosis through diagnostic challenges

Ali, Syed Z. *Johns Hopkins Hospital. Baltimore (USA).*

16:15-17:15: La morfología importa. Novedades y retos en el diagnóstico del cáncer de pulmón: ¿cuál es el lugar de los biomarcadores?

Lozano Escario, María Dolores. *Clínica Universidad de Navarra. Pamplona.*

Jueves 4 de mayo
15:15-17:15

◀ Paris - Louvre

Gestión aplicada y calidad y Educación Médica

COMUNICACIONES ORALES

Moderadores:

Blanca González Farré, Hospital Clínic. Barcelona.

Belén Pérez Mies, Hospital Universitario Ramón y Cajal. Madrid.

15:15-15:27: MODELO DE GESTIÓN PARTICIPATIVA EN UN SERVICIO DE ANATOMÍA PATOLÓGICA DE UN HOSPITAL DE TERCER NIVEL

Jimeno Ramiro, Mireya. *Hospital Universitari Germans Trias i Pujol. Badalona.*

15:27-15:39: FORMACIÓN MÉDICA EN PUNCIÓN ASPIRACIÓN CON AGUJA FINA A TRAVÉS DE TALLERES PRESENCIALES INTERACTIVOS

Alcaraz Mateos, Eduardo. *Hospital Universitario Morales Meseguer. Murcia.*

15:39-15:51: TRANSFORMACIÓN DIGITAL EN EL SERVICIO DE ANATOMÍA PATOLÓGICA. ANÁLISIS DE EFICIENCIA.

De Lucas López, Virginia. *Hospital Universitario Fundación Jiménez Díaz. Madrid.*

15:51-16:03: SINERGIAS ENTRE CIENCIAS MÉDICAS Y CIENCIAS BÁSICAS. UN PROYECTO DE INNOVACIÓN DOCENTE.

Leiva Cepas, Fernando. *Hospital Universitario Reina Sofía. Córdoba.*

16:03-16:15: PROCESO DE ADAPTACIÓN DEL TRABAJO DEL LABORATORIO GENERAL DE ANATOMÍA PATOLÓGICA A LA NORMATIVA ISO 15189.

Zaragoza Macian, Lara. *Hospital Universitario y Politécnico La Fe. Valencia.*

16:15-16:27: CÓMO TRANSMITIR AL ALUMNADO DE MEDICINA QUÉ HACEMOS EN ANATOMÍA PATOLÓGICA: APRENDER DIVULGANDO

Alfaro Cervelló, Clara. *Hospital Clínico Universitario de Valencia. Valencia.*

16:27-16:39: MATRIZ ILUO ADAPTADA A LA ISO 15189 COMO HERRAMIENTA DE GESTIÓN EN EL DESARROLLO DE LOS PROFESIONALES I SUS COMPETENCIAS

Moreno León, Dolores. *Hospital Universitari de Bellvitge. L'Hospitalet de Llobregat.*

16:39-16:51: INDICADORES DE CALIDAD EN UNIDAD DE MAMA: ¿QUÉ MEDIR Y CÓMO MEJORAR?

Cazorla Jiménez, Alicia. *Hospital Universitario Fundación Jiménez Díaz. Madrid.*

16:51-17:03: IMPLEMENTACIÓN DE LA DIGITALIZACIÓN Y SUS FLUJOS DE TRABAJO ADAPTADOS A LA ISO 15189

Moreno León, Dolores. *Hospital Universitari de Bellvitge. L'Hospitalet de Llobregat.*

17:03-17:15: CUALIFICACIÓN DEL PERSONAL TÉCNICO EN EL LABORATORIO DE BIOLOGÍA MOLECULAR

Sanz Monte, Carolina. *Hospital Universitari Germans Trias i Pujol. Badalona.*

Jueves 4 de mayo
15:15-17:15

◀ Paris - Tour Eiffel

Patología Mamaria y Patología Ginecológica COMUNICACIONES ORALES

Moderadores:

Lucía Parrilla Rubio, Hospital Universitario 12 de Octubre, Madrid.
Alicia Córdoba Iturriaga, Complejo Hospitalario de Navarra, Pamplona.

15:15-15:27: EXPRESIÓN INMUNOHISTOQUÍMICA DE NECTINA-4 EN CARCINOMA DE MAMA TRIPLE NEGATIVO. ESTUDIO PRELIMINAR DE 45 CASOS.

Molero Bermejo, Aida Isabel. *Complejo Asistencial de Segovia. Segovia.*

15:27-15:39: MICROSCOPIA CONFOCAL EN LA EVALUACIÓN DE BIOPSIAS DE CÉRVIX EN EL SEGUIMIENTO DEL TRANSPLANTE UTERINO. RESULTADOS PRELIMINARES

Saco Álvarez, Adela. *Hospital Clínic. Barcelona.*

15:39-15:51: CONCORDANCIA DE LOS RESULTADOS DEL ÍNDICE SINK (SIZE, NODAL STATUS, KI67 ÍNDEX) Y LAS CATEGORÍAS DE RIESGO DE PROSIGNA® EN

PACIENTES CON CÁNCER DE MAMA ESTRÓGENOS POSITIVOS/HER2 NEGATIVOS

Espejo Herrera, Nadia. *Consorci Hospitalari de Vic. Vic.*

15:51-16:03: ESTUDIO RETROSPECTIVO DE UNA SERIE DE CASOS DE LESIONES INFLAMATORIAS CRÓNICAS PLACENTARIAS.

Meléndez Gispert, María Rosa. *Hospital Universitario Ramón y Cajal. Madrid.*

16:03-16:15: ESTUDIO DE MARCADORES PRONÓSTICO TRAS EL TRATAMIENTO NEOADYUVANTE EN LAS PACIENTES CON CÁNCER DE MAMA SUBTIPO LUMINAL HER2 NEGATIVO.

Naranjo Ruíz-Atienza, Lourdes. *Hospital Universitari Vall d'Hebron. Barcelona.*

16:15-16:27: NEOPLASIAS INTRAEPITELIALES DE VULVA (VIN): SUBTIPO EMERGENTE VAAD Y DIFERENCIAS CON VIN HPV-DEPENDIENTE Y VIN-HPV-INDEPENDIENTE/P53 MUTADO..

Molina Jiménez, Lucía. *Hospital Universitario de Jaén. Jaén.*

16:27-16:39: PUNCIÓN ASPIRACIÓN AGUJA FINA INTRAOPERATORIA EN EL GANGLIO CENTINELA COMO SUSTITUTO DE LA BIOPSIA ESCISIONAL DEL GANGLIO EN PACIENTES CON CÁNCER DE MAMA.

Pérez Calderiña, Jesús. *Hospital Universitari MútuaTerrassa. Terrassa.*

16:39-16:51: SARCOMAS DEL ESTROMA ENDOMETRIAL DE ALTO GRADO RECIENTEMENTE DESCRITOS CON ALTERACIONES DE BCOR Y BCORLI: SERIE DE TRES CASOS.

Blanco Fernández, Andrea. *Hospital Universitario Fundación Jiménez Díaz. Madrid.*

16:51-17:03: ANGIOSARCOMA PRIMARIO Y SECUNDARIO DE MAMA: REVISIÓN BIBLIOGRÁFICA A PROPÓSITO DE 9 CASOS DIAGNOSTICADOS EN NUESTRO CENTRO EN LOS ÚLTIMOS 10 AÑOS.

Carrillo Checa, Javier. *Hospital Regional Universitario de Málaga. Málaga.*

17:03-17:15: TUMORES DE CÉLULAS DE LA GRANULOSA. CASUÍSTICA EN NUESTRO HOSPITAL EN LOS ÚLTIMOS 22 AÑOS

Moreno Abenza, Gema. *Hospital Universitario y Politécnico La Fe. Valencia.*

Jueves 4 de mayo
15:15-17:15

◀ Paris - Montmartre

SEPAF

MORTALIDAD ASOCIADA A LAS NUEVAS DROGAS O SUSTANCIAS EMERGENTES: CONTROVERSIAS EN PATOLOGÍA FORENSE

Moderador:

José Luis Gómez Márquez, Instituto de Medicina Legal y Ciencias Forenses de Vigo. Vigo.

15:15-15:40: Las nuevas sustancias psicoactivas (NPS). Desafíos actuales en la investigación de la muerte

Soria Sánchez, María Luisa. *Instituto Nacional de Toxicología y Ciencias Forenses de Sevilla. Sevilla.*

15:40-16:05: Intoxicaciones fatales por GHB asociadas al consumo de nuevas sustancias psicoactivas

Fresno González, Violeta del. *Instituto Nacional de Toxicología y Ciencias Forenses de Madrid. Madrid.*

16:05-16:30: Hallazgos inesperados de nuevas drogas en el laboratorio de toxicología forense

Velázquez Romanos, Sergio. *Instituto Nacional de Toxicología y Ciencias Forenses de Madrid. Madrid.*

16:30-17:00: Muertes asociadas al consumo de nuevas sustancias psicoactivas

Díaz Ruiz, Sebastián. *Instituto de Medicina Legal y Ciencias Forenses de Málaga. Málaga.*

17:00-17:15: Discusión

Jueves 4 de mayo
15:15-17:15

◀ Paris - Champs Elysées

Patología de Cabeza y Cuello y Patología Endocrina

ACTUALIZACIÓN EN TUMORES ENDOCRINOS, NEUROENDOCRINOS Y NEUROECTODÉRMICOS DE CABEZA Y CUELLO

Moderadores:

María Rosa Bella Cueto, Corporació Sanitaria Parc Taulí. Sabadell.

Elena Ruiz Bravo Burguillos, Hospital Universitario La Paz. Madrid.

15:15-15:39: Generalidades de los tumores neuroendocrinos de cabeza y cuello.

Clasificación y diferencias con otras localizaciones

Martino González, María. *Hospital Universitario Marqués de Valdecilla. Santander.*

15:39-16:03: Actualización en neoplasias neuroendocrinas del tracto aerodigestivo superior y glándula salival

Quer Pi-Sunyer, Ariadna. *Hospital Universitari Germans Trias i Pujol. Badalona.*

16:03-16:27: Actualizaciones en tumores neuroendocrinos de hipófisis (PitNET)

Aranda López, Ignacio. *Hospital General Universitario de Alicante. Alicante.*

16:27-16:51: Actualización en neoplasias de paratiroides y en tumores neuroendocrinos de oído medio

Rodrigo Calvo, Maite. *Hospital Clínic. Barcelona.*

16:51-17:15: Actualización en paraganglioma y neuroblastoma olfatorio

Bella Cueto, María Rosa. *Corporació Sanitaria Parc Taulí. Sabadell.*

Jueves 4 de mayo
15:15-17:15

◀ Madrid - Puerta de Alcalá

Nefropatología y Patología Ultraestructural NEFROPATOLOGÍA: UNA MIRADA MÁS ALLÁ DEL MICROSCOPIO (ÓPTICO)

Moderadores:

Pablo Cannata Ortiz, Hospital Universitario Fundación Jiménez Díaz. Madrid.

Marina Alonso Riaño, Hospital Universitario 12 de Octubre. Madrid.

15:15-15:33: Glomerulopatía con alteraciones de la membrana basal y depósito de C4d

Gomez Navarro, Yesica. *Hospital Universitario Gregorio Marañón. Madrid.*

15:33-15:51: Glomerulonefritis proliferativa en paciente con gammapatía monoclonal. Es esencial la ultraestructura para diagnóstico final?

Abdulkader Sande, Sámer. *Hospital Alvaro Cunqueiro (CHUVI). Vigo.*

15:51-16:09: Diagnóstico ultraestructural y patrón membranoso de un caso infrecuente

García Gómez, Enrique. *Hospital Universitario y Politécnico La Fe de Valencia. Valencia.*

16:09-16:27: Los hallazgos del electrónico reconduciendo un caso clínico-patológico no concordante

García Herrera, Adriana. *Hospital Clínic. Barcelona.*

16:27-16:45: Varón de 77 años con nefropatía fibrilar y hepatopatía asociada

García García, Jose Ángel. *Hospital General de Valencia. Valencia.*

16:45-17:15: Reunión administrativa de los Grupos de Trabajo de Patología Ultraestructural y Nefropatología

Jueves 4 de mayo
15:15-17:15

◀ Madrid - Museo del Prado

Historia de la Patología
HOMENAJE A JAIME PRAT

Moderador:
Ignacio Aranda López, Hospital General Universitario de Alicante. Alicante.

15:15-17:15: Entrevista a Jaime Prat

Alfaro Ferreres, Luis. *Hospital Vithas Valencia 9 de Octubre. Valencia.*

Poblet Martínez, Enrique. *Hospital General Universitario Reina Sofía. Murcia.*

Jueves 4 de mayo
17:45-19:15

◀ Auditorio 1 - Giralda

Sesión Internacional
EL ERROR QUE MÁS ME HA ENSEÑADO

Moderadores:
José Luis Rodríguez Peralto, Hospital Universitario 12 de Octubre. Madrid.
Santiago Ramón y Cajal Agüeras, Hospital Universitari Vall d'Hebron. Barcelona.

Jueves 4 de mayo
17:45-19:15

◀ Bruselas - Grand Place

TSAPyC
TRUQUITOS EN AP Y NUEVAS TÉCNICAS. "LO QUE NO SE CUENTA EN LOS LIBROS"

Moderadores:
Candelaria Barberá Sánchez, Hospital Luís Alcañís. Játiva.
Ingrid Strohecker Santos, Hospital Universitari Vall d'Hebron. Barcelona.

17:45-18:05: Trucos en corte e inclusión en parafina (Synergy)

Sánchez Velasco, María Cruz. *Hospital Universitario La Ribera. Alcala.*

18:05-18:25: Frozen: Pearls and pitfalls, cosas y trucos que aprendí

Pérez Ruiz, María Dolores. *Hospital Universitario y Politécnico La Fe. Valencia.*

18:25-18:45: Ingenios en el laboratorio de Anatomía Patológica

Barberá Sánchez, Candelaria. *Hospital Luís Alcañís. Játiva.*

18:45-19:05: Vivencias y supervivencia en una sala de autopsias judiciales

Sánchez Sayago, Lola. *Hospital Vithas Castellón. Castellón.*

Jueves 4 de mayo
17:45-19:15

◀ Bruselas - Saint-Géry

SEC
SESIÓN INTERNACIONAL

Moderadores:
María Victoria Ortega Jiménez, Hospital Clínico Universitario Virgen de la Victoria. Málaga.
Eva Tejerina González, Hospital Universitario Puerta de Hierro. Madrid.

17:45-18:30: Lymph node Cytopathology. How far can we go?

Chandra, Ashish. *Guy's and St Thomas' NHS Foundation Trust. London (UK).*

18:30-19:15: ¿Estamos dónde debemos estar en Punción-Aspiración de mama? Are we where we need to be in breast FNA?

Jordà, Mercè. *University of Miami Hospital and Clinics. Miami (USA).*

Jueves 4 de mayo
17:45-19:15

◀ París - Louvre

Nefropatología, Patología Ultraestructural y Patología Infecciosa
COMUNICACIONES ORALES

Moderadores:

Adriana García Herrera, Hospital Clínic. Barcelona.
Cristian Perna Monroy, Hospital Universitario Ramón y Cajal. Madrid.

17:45-17:57: DIFERENCIAS Y SIMILITUDES EN LOS PATRONES MUTACIONALES DE MOLÉCULAS DE ADHESIÓN ENTRE LA NEFROPATÍA IGA Y LA GLOMERULONEFRITIS MEMBRANOPROLIFERATIVA

Marcos González, Sara. *Hospital Universitario Marqués de Valdecilla. Santander.*

17:57-18:10: PUESTA EN VALOR DEL ESTUDIO ULTRAESTRUCTURAL EN EL DIAGNÓSTICO DE LA DISCINESIA CILIAR PRIMARIA. CONCLUSIONES DESDE UN ESTUDIO DE 51 CASOS.

Blanco-Máñez, Rosana. *Hospital Universitario y Politécnico La Fe. Valencia.*

18:10-18:23: GLOMERULONEFRITIS FIBRILAR: REVISIÓN CLÍNICO-PATOLÓGICA DE UNA SERIE DE 21 CASOS

Adalid Llansa, Laia. *Hospital Universitari Joan XXIII de Tarragona. Tarragona.*

18:23-18:36: PATOLOGÍA INFECCIOSA EN SISTEMA NERVIOSO CENTRAL Y CRANEOFACIAL. A PROPÓSITO DE CUATRO CASOS.

Pastor Mena, Javier. *Hospital Universitario Clínico San Cecilio. Granada.*

18:36-18:49: ULTRAESTRUCTURA DE LA DISPLASIA NEURONAL INTESTINAL: UN ESTUDIO MEDIANTE MICROSCOPIA ELECTRÓNICA EN UNA SERIE DE 6 CASOS

Hernández Chinchilla, Josselyn Andrea. *Hospital Universitario y Politécnico La Fe. Valencia.*

18:49-19:02: VALOR PRONÓSTICO DE LOS PARÁMETROS HISTOLÓGICOS EN LA NEFRITIS TÚBULOINTERSTICIAL AGUDA (NTIA)

Vieru, Coca-Mihaela. *Hospital Universitario Gregorio Marañón. Madrid.*

19:02-19:15: GLOMERULONEFRITIS POR INMUNOTACTOIDES CON HETEROGENEIDAD EN EL FENOTIPO

CLÍNICO E HISTOLÓGICO: DESCRIPCIÓN DE 3 CASOS.

Díaz Crespo, Francisco Javier. *Hospital Universitario Gregorio Marañón. Madrid.*

Jueves 4 de mayo
17:45-19:15

◀ París - Tour Eiffel

Patología Autópsica y Patología Ocular
COMUNICACIONES ORALES

Moderadores:

Rita María Regojo Zapata, Hospital Universitario La Paz. Madrid.
Elena García Lagarto, Hospital Clínico Universitario de Valladolid. Valladolid.

17:45-17:57: COMO AFECTA LA NUEVA LEY DE EUTANASIA EN LOS CASOS DE ELA EN ANATOMÍA PATOLÓGICA

Cortés Brangolí, Sandra. *Hospital Universitari de Bellvitge. L'Hospitalet de Llobregat.*

17:57-18:10: ESTUDIO MOLECULAR MEDIANTE SECUENCIACIÓN MASIVA DIRIGIDA DE UNA SERIE MELANOMA UVEALES. DESCRIPCIÓN DE NUEVAS MUTACIONES CON VALOR PRONÓSTICO.

Pérez Pérez, Manuel. *Hospital Universitario de Jerez de la Frontera. Jerez de la Frontera.*

18:10-18:23: MICROANGIOPATÍA TROMBÓTICA TUMORAL PULMONAR: 6 CASOS AUTÓPSICOS, 6 NEOPLASIAS MALIGNAS DISTINTAS.

López Cubillos, Marjorie. *Complejo Hospitalario Universitario A Coruña. A Coruña.*

18:23-18:36: BIOPSIAS ENDORRETINIANAS PARA EL DIAGNÓSTICO DE LINFOMAS INTRAOCULARES PRIMARIOS Y METASTÁSICOS

Vidal Robau, Núria. *Hospital Clínic. Barcelona.*

18:36-18:49: ENCEFALOPATÍA HIPÓXICO-ISQUÉMICA, REVISIÓN DE 52 AÑOS DE AUTOPSIAS FETALES, PERINATALES E INFANTILES.

Quiñones Garrido, Sara. *Hospital Universitario La Paz. Madrid.*

18:49-19:02: MELANOMA UVEAL. ANÁLISIS MOLECULAR Y CORRELACIÓN CLÍNICA EN UNA SERIE DE 242 PACIENTES DURANTE UN PERÍODO DE 12 AÑOS.

Varela Rodríguez, Mar. *Hospital Universitari de Bellvitge. L'Hospitalet de Llobregat.*

19:02-19:15: MICROANGIOPATÍA TROMBÓTICA TUMORAL PULMONAR: ESTUDIO CLÍNICO-PATOLÓGICO DE OCHO CASOS.

Dot Gómara, Teresa. *Complejo Hospitalario de Navarra. Pamplona.*

18:30-18:50: Diagnóstico diferencial de lesiones hepáticas focales benignas

Pérez Rojas, Judith. *Hospital Universitario y Politécnico La Fe. Valencia.*

18:50-19:15: Actualización en el diagnóstico y clasificación de esteatohepatitis

Rodríguez Gil, Yolanda. *Hospital Universitario 12 de Octubre. Madrid.*

Jueves 4 de mayo
17:45-19:15

◀ Paris - Montmartre

SEPAF

MARCADORES BIOQUÍMICOS EN PATOLOGÍA FORENSE

Moderador:

Silvia Carnicero Cáceres, Instituto de Medicina Legal y Ciencias Forenses de Cantabria. Santander.

17:45-18:20: Aplicación de parámetros biológicos en la muerte por sumersión

Vallejo de Torres, Gloria. *Instituto Nacional de Toxicología y Ciencias Forenses de Madrid. Madrid.*

18:20-19:00: Parámetros bioquímicos útiles en la investigación médico-legal de la muerte

Sánchez Pozo, Maria Cristina. *Hospital Universitario Virgen del Rocío. Sevilla.*

19:00-19:15: Discusión

Jueves 4 de mayo
17:45-19:15

◀ Paris - Champs Elysées

Patología Hepato-Biliar

CURSO CORTO DE PATOLOGÍA HEPATOBILIAR

Moderador:

Beatriz Madrigal Rubiales, Hospital Universitario Río Hortega. Valladolid.

17:45-18:10: Metodología básica para la lectura de la biopsia hepática en patología funcional

Madrigal Rubiales, Beatriz. *Hospital Universitario Río Hortega. Valladolid.*

18:10-18:30: Colangiopatías

Serrano Piñol, Teresa. *Hospital Universitari de Bellvitge. L'Hospitalet de Llobregat.*

Jueves 4 de mayo
17:45-19:15

◀ Madrid - Puerta de Alcalá

Tutores MIR

TUTORES Y DOCENCIA EN ANATOMÍA PATOLÓGICA

Moderadores:

Rosa María Ríos Pelegrina, Hospital Universitario Clínico San Cecilio. Granada.

Rosa Barbella Aponte, Complejo Hospitalario Universitario de Albacete. Albacete.

17:45-17:55: Introducción de la sesión y los ponentes. Presentación del capítulo de tutores del libro blanco

Gómez Mateo, María del Carmen. *Hospital Universitario Miguel Servet. Zaragoza.*

17:55-18:15: Bioética y fraude científico: lo que un tutor no puede ignorar

Ariza, Aurelio. *Universidad Autònoma de Barcelona. Barcelona.*

18:15-18:30: Cómo enfrentarse a la tutoría: todo lo que un tutor debería conocer

Peña Barreno, Cristina. *Complejo Hospitalario Universitario de Albacete. Albacete.*

18:30-18:45: Evolución de la docencia de residentes: ¿qué ha ido a mejor y qué ha ido a peor en los últimos años?

Razquin Lizarraga, Socorro. *Complejo Hospitalario de Navarra. Pamplona.*

18:45-19:00: Uso de la patología digital en la docencia de residentes

Landolfi, Stefania. *Hospital Universitari Vall d'Hebron. Barcelona.*

19:00-19:15: Discusión

Viernes 5 de mayo
8:30- 10:30

◀ Auditorio 1 - Giralda

Curso Largo
NOVEDADES EN PATOLOGÍA

Moderadores:

José Luis Rodríguez Peralto, Hospital Universitario T2 de Octubre. Madrid.
Santiago Ramón y Cajal Agüeras, Hospital Universitari Vall d'Hebron. Barcelona.

08:30-09:00: Novedades en Patología Pediátrica

Colmenero Blanco, Isabel. *Hospital Universitario Infantil Niño Jesús. Madrid.*

09:00-09:30: Novedades en Patología Pulmonar

Salas Anton, Clara. *Hospital Universitario Puerta de Hierro. Madrid.*

09:30-10:00: Novedades en Patología Ginecológica

Matías-Guiu Guia, Xavier. *Hospital Universitari de Bellvitge. L'Hospitalet de Llobregat.*

10:00-10:30: Novedades en Patología Mamaría

Palacios Calvo, José. *Hospital Universitario Ramón y Cajal. Madrid.*

Viernes 5 de mayo
8:30- 10:30

◀ Auditorio 3 - Torre del Oro

Patología Urológica
IMPACTO CLÍNICO DE LAS NUEVAS ENTIDADES Y VARIANTES MORFOLÓGICAS DEL CÁNCER UROGENITAL (OMS 2022)

Moderadores:

Pilar González-Peramato, Hospital Universitario La Paz. Madrid.
Ferran Algaba Arrea, Fundació Puigvert. Barcelona.

08:30-09:00: Carcinoma renal

Algaba Arrea, Ferran. *Fundació Puigvert. Barcelona.*

09:00-09:30: Carcinoma urotelial vesical

Semidey Raven, María Eugenia. *Hospital Universitari Vall d'Hebron. Barcelona.*

09:30-10:00: Adenocarcinoma de próstata

Popescu, Oana Beatrice. *Hospital Universitario de Guadalajara. Guadalajara.*

10:00-10:30: Tumores testiculares

González-Peramato, Pilar. *Hospital Universitario La Paz. Madrid.*

Viernes 5 de mayo
8:30- 10:30

◀ Auditorio 2 - Archivo de Indias

Patología Infecciosa y Patología Autópsica
REUNIÓN CONJUNTA GRUPOS PATOLOGÍA INFECCIOSA Y AUTÓPSICA

Moderador:

Cristian Perna Monroy, Hospital Universitario Ramón y Cajal. Madrid.

08:30-09:00: La fibra muscular esquelética en pacientes fallecidos por SARS-CoV-2. la traslacionalidad de la histopatología

Leiva-Cepas, Fernando. *Hospital Universitario Reina Sofía. Córdoba.*

09:00-09:30: Neuropatología de la infección COVID19

Ruz Caracuel, Ignacio. *Hospital Universitario Ramón y Cajal. Madrid.*

09:30-10:00: Síndrome hemofagocítico en trasplantado cardiaco con una complicación infrecuente

Hermida Romero, Teresa. *Complejo Hospitalario Universitario A Coruña. A Coruña.*
Iglesias de Ussel Galarreta, Irene. *Complejo Hospitalario Universitario A Coruña. A Coruña.*

10:00-10:30: Pancarditis no sospechada

Perna Monroy, Cristian. *Hospital Universitario Ramón y Cajal. Madrid.*

Viernes 5 de mayo
8:30- 10:30

◀ Bruselas - Grand Place

TSAPyC
PANELES EN INMUNOHISTOQUÍMICA: BÚSQUEDA DE UN DIAGNÓSTICO

Moderadores:

Candelaria Barberá Sánchez, Hospital Luís Alcañís. Játiva.
Antonio Cremades Mira, Hospital Universitario De La Ribera. Alzira.

08:30-08:50: Alcances de la inmunohistoquímica en el estudio de los tejidos

Barberá Sánchez, Candelaria. *Hospital Luís Alcañís. Játiva.*

08:50-09:20: Cáncer de pulmón: Panel inmunohistoquímico y técnica fish

Valera Martí, Sandra. *Hospital Universitari Vall d'Hebron. Barcelona.*

09:20-09:40: Cáncer de mama: panel inmunohistoquímico con fines pronósticos y predictivos

Álvarez Manso, Elena. *Hospital Francesc de Borja. Gandia.*

09:40-10:00: Protocolización de perfiles inmunohistoquímicos en tumores ginecológicos

Strohecker Santos, Ingrid. *Hospital Universitari Vall d'Hebron. Barcelona.*

10:00-10:20: Correcciones y métodos de visualización, más allá del color

López Aguado, Rubén. *Complejo Asistencial de Zamora. Zamora.*

Viernes 5 de mayo

8:30- 10:30

◀ Bruselas - Saint-Géry

SEC

COMUNICACIONES ORALES

Moderadores:

Rosa María Ríos Pelegrina, Hospital Universitario Clínico San Cecilio. Granada.

Sonsoles Aso Manso, Complejo Hospitalario Universitario de Toledo. Toledo.

08:30-08:42: CLASIFICACIÓN DE LA PUNCIÓN ASPIRACIÓN CON AGUJA FINA EN GLÁNDULA SALIVAL SEGÚN EL SISTEMA MILÁN. EXPERIENCIA BASADA EN NUESTRO CENTRO.

Pérez Calderiña, Jesús. *Hospital Universitari MútuaTerrassa. Terrassa.*

08:42-08:54: PUNCIÓN ASPIRACIÓN CON AGUJA FINA EN LESIONES ORBITARIAS: REVISIÓN DE 195 CASOS.

Brizzi, María Emilia. *Hospital Universitario La Paz. Madrid.*

08:54-09:06: ESTUDIO COMPARATIVO DE LA EFICACIA DE LA CITOLOGÍA CONVENCIONAL Y BLADDER EPICHECK® EN LA DETECCIÓN DE RECURRENCIAS EN EL SEGUIMIENTO DEL CARCINOMA UROTELIAL ALTO GRADO

Baixeras, Nuria. *Hospital Universitari de Bellvitge. L'Hospitalet de Llobregat.*

09:06-09:18: UTILIDAD DE UNA PLATAFORMA CERRADA AUTOMATIZADA PCR EN TIEMPO REAL PARA LA**DETERMINACIÓN DE BIOMARCADORES EN MUESTRAS CITOLÓGICAS EN CÁNCER DE PULMÓN DE CÉLULAS NO PEQUEÑAS**

Argueta Morales, Allan. *Clinica Universidad de Navarra. Pamplona.*

09:18-09:30: NUESTRA EXPERIENCIA CON LA CATEGORÍA "ATÍPICA" EN LÍQUIDO PLEURAL: TÉCNICAS COMPLEMENTARIAS PARA MAYOR CONCRECIÓN DIAGNÓSTICA.

Tenelanda Santillan, Angie. *Hospital Universitario Ramón y Cajal. Madrid.*

09:30-09:42: VALOR DEL ANÁLISIS DE MUTACIONES GNAS Y KRAS EN EL ESTUDIO DE NEOPLASIAS QUISTICAS PANCREÁTICAS. EXPERIENCIA EN UN CENTRO DE TERCER NIVEL.

Escobedo Rodríguez, Vanessa. *Corporació Sanitaria Parc Taulí. Sabadell.*

09:42-09:54: RESULTADOS DEL PILOTO DE IMPLEMENTACIÓN DEL CRIBADO DEL CÁNCER DE CÉRVIX CON PRUEBA DE DETECCIÓN DEL VIRUS DEL PAPILOMA HUMANO (VPH) Y AUTOMUESTRA.

Blázquez, Irene. *Hospital Universitari de Bellvitge. L'Hospitalet de Llobregat.*

09:54-10:06: SECUENCIACIÓN MASIVA (NGS) EN MUESTRAS CITOLÓGICAS DE CÁNCER DE PULMÓN. EXPERIENCIA DE UN HOSPITAL TERCIARIO

Quiros, Eugenia. *Hospital Universitari de Bellvitge. L'Hospitalet de Llobregat.*

10:06-10:18: PROTECCIÓN DE UN TEST NEGATIVO DE VPH PREVIO FRENTE AL RIESGO DE CIN2+ EN MUJERES CON LSIL. ANÁLISIS DE 2.144 MUJERES CON COTEST EN CRIBADO

Granados Carreño, Rosario. *Hospital Universitario de Getafe. Madrid.*

10:18-10:30: ESTUDIO COMPARATIVO DEL RIESGO DE MALIGNIDAD ENTRE EL SISTEMA DE LA SOCIEDAD DE PAPANICOLAOU PARA INFORMAR CITOPATOLOGÍA PANCREÁTICA Y EL SISTEMA INTERNACIONAL DE LA ORGANIZACIÓN MUNDIAL DE LA SALUD

Guzmán Gómez, Yedra. *Hospital Universitario Marqués de Valdecilla. Santander.*

Viernes 5 de mayo
8:30- 10:30

◀ París - Louvre

Patología Digestiva y Patología Hepato-Biliar COMUNICACIONES ORALES

Moderadores:

Alba Díaz Lorca, Hospital Clínic. Barcelona.
Yolanda Rodríguez Gil, Hospital Universitario 12 de Octubre. Madrid.

08:30-08:42: “LO QUE EL BARRETT ESCONDE”: REVISIÓN DE LA MORFOLOGÍA Y EVOLUCIÓN DE LOS CASOS “INDETERMINADOS PARA DISPLASIA” DURANTE 5 AÑOS.

Puente López, Pablo. *Hospital Universitario La Paz. Madrid.*

08:42-08:54: DESCRIPCIÓN HISTOPATOLÓGICA DEL DAÑO HEPÁTICO EN UNA SERIE DE CASOS DE PACIENTES CON CIRUGÍA DE FONTAN.

Meléndez Gispert, María Rosa. *Hospital Universitario Ramón y Cajal. Madrid.*

08:54-09:06: EL H-SCORE PARA CDX2 COMO BIOMARCADOR DE RECIDIVA EN EL CÁNCER COLORRECTAL.

Aguirre Anda, José Javier. *Hospital Universitario Araba/Txagorritxu. Vitoria-Gasteiz.*

09:06-09:18: UTILIDAD DE LA SECUENCIACIÓN MASIVA (NGS) EN LA IDENTIFICACIÓN DE BIOMARCADORES EN EL CÁNCER BILIOPACREÁTICO

Abitei, Ioana Cristina. *Hospital Costa del Sol de Marbella. Marbella.*

09:18-09:30: SIMULADORES ATÍPICOS DE TUMORES DEL ESTROMA GASTROINTESTINAL: EXPERIENCIA DE 5 AÑOS EN NUESTRO CENTRO

Ríos Ballestín, Guillermo. *Hospital Universitario Miguel Servet. Zaragoza.*

09:30-09:42: EL PATRÓN MACROTRABECULAR NO ES UN PREDICTOR DE RECURRENCIA NI SUPERVIVENCIA GLOBAL TRAS RESECCIÓN HEPÁTICA EN PACIENTES CON CARCINOMA HEPATOCELULAR

Díaz Lorca, Alba. *Hospital Clínic. Barcelona.*

09:42-09:54: CARACTERIZACIÓN DE LA EXPRESIÓN INMUNOHISTOQUÍMICA DE ?- CATENINA EN CÁNCER COLORECTAL EN PRESENCIA DE FUSIONES EN LOS GENES RSP0

Castillo Gandía, Ana. *Hospital Universitari Germans Trias i Pujol. Badalona.*

09:54-10:06: RELACIÓN DE LA LIGADURA DEL DUCTO PANCREÁTICO EN MODELOS MURINOS CON LESIONES PRENEOPLÁSICAS Y NEOPLÁSICAS DE PÁNCREAS

Patriarca Amiano, María Evangelina. *Hospital del Mar. Barcelona.*

10:06-10:18: CORRELACIÓN HISTOLÓGICA DE CO-MUTACIONES CON KRAS EN CÁNCER COLORECTAL

Perelló-Fabregat, Cecília. *Hospital Universitari Germans Trias i Pujol. Badalona.*

10:18-10:30: ESTEATOSIS HEPÁTICA METABÓLICA Y SU GRAVEDAD HISTOLÓGICA: RELACIÓN CON LAS POBLACIONES DE MACRÓFAGOS

Sánchez Martín, Alba. *Hospital Clínic Universitario de Valencia. Valencia.*

Viernes 5 de mayo

8:30- 10:30

◀ París - Tour Eiffel

Linfomas COMUNICACIONES ORALES

Moderadores:

Arantza Onaindia Pérez, Hospital Universitario Araba/Txagorritxu. Vitoria-Gasteiz.
Enrique Revilla Sánchez, Hospital Universitario 12 de Octubre. Madrid.

08:30-08:42: INMUNOFLUORESCENCIA MÚLTIPLE Y ANÁLISIS TOPOGRÁFICO EN EL MICROAMBIENTE DE LINFOMA DE HODGKIN CLÁSICO MUESTRA SOBREEXPRESIÓN DE CD137 Y CÉLULAS MIELOIDES SUPRESORAS GRANULOCÍTICAS COMO FACTORES PREDIC

Solórzano Rendón, José Luis. *Hospital MD Anderson. Madrid.*

08:42-08:54: IDENTIFICACIÓN DE VARIANTES PATOGENICAS Y PROBABLEMENTE PATOGENICAS MEDIANTE NGS EN PACIENTES CON LINFOMA DE HODGKIN CLÁSICO REFRACTARIO O EN RECAÍDA.

Montero Pavón, Pedro. *Hospital Universitario Puerta del Mar. Cádiz.*

08:54-09:06: UTILIDAD CLÍNICA DEL MAPEO ÓPTICO DEL GENOMA PARA EL ESTUDIO

CITOGÉNOMICO EN LEUCEMIAS AGUDAS: ESTUDIO PILOTO EN UN CENTRO

Salido Galeote, Marta. *Hospital del Mar. Barcelona.*

09:06-09:18: SÍNDROME DE POEMS Y NEOPLASIA DE CÉLULAS PLASMÁTICAS CON CAMBIOS TIPO ENFERMEDAD DE CASTLEMAN EN GANGLIO LINFÁTICO.UTILIDAD DEL ESTUDIO DE CLONALIDAD LINFOIDE B EN LA DETECCIÓN DE PLASMÁTICAS CLONALES

Rodríguez Merino, Laura. *Hospital Universitario Marqués de Valdecilla. Santander.*

09:18-09:30: PLASTICIDAD CELULAR ENTRE LINFOMA FOLICULAR Y LINFOMA DE HODGKIN. ¿PROGRESIÓN O EVOLUCIÓN DIVERGENTE?

Manso, Rebeca. *Hospital Universitario Fundación Jiménez Díaz. Madrid.*

09:30-09:42: DETERMINACIÓN DE LA MUTACIÓN G17V DEL GEN RHOA EN LINFOMAS DE CÉLULAS FOLICULARES T HELPER

Muñoz Mármol, Ana M^a. *Hospital Universitari Germans Trias i Pujol. Badalona.*

09:42-09:54: RENTABILIDAD DIAGNÓSTICA Y SEGURIDAD DE LA PUNCIÓN ASPIRACIÓN CON AGUJA FINA (PAAF) Y LA BIOPSIA CON AGUJA GRUESA (BAG) ECOGUIADAS EN LAS LESIONES ESPLÉNICAS.

García-Mora Morato, Alba. *Complejo Hospitalario Universitario de Toledo. Toledo.*

09:54-10:06: DETECCIÓN DE LOS DOMINIOS CONSTANTES C1 Y C2 DE LA CADENA BETA DEL RECEPTOR DE CÉLULAS T (TCRBC1 Y TCRBC2) MEDIANTE LA TÉCNICA DE HIBRIDACIÓN IN SITU BASESCOPE.

Escribano Martín, Belén. *Hospital Universitario Fundación Jiménez Díaz. Madrid.*

10:06-10:18: REORDENAMIENTOS DE LOS GENES TCR/IGH EN LINFOMAS T ANGIOINMUNOBLÁSTICOS

Rodríguez Pinilla, Socorro María. *Hospital Universitario Fundación Jiménez Díaz. Madrid.*

10:18-10:30: BIOPSIA DE MÉDULA ÓSEA COMO MÉTODO DIAGNÓSTICO EN LAS CITOPENIAS DE PACIENTES TRATADOS CON TERAPIA CAR-T

Molina Centelles, Manuel. *Hospital Universitario y Politécnico La Fe. Valencia.*

Viernes 5 de mayo
8:30- 10:30

◀ Paris - Montmartre

SEPAF TRANSFORMACIÓN DIGITAL EN CIENCIAS FORENSES

Moderador:

María Paz Suárez Mier, Instituto Nacional de Toxicología y Ciencias Forenses de Madrid. Madrid.

08:30-09:30: Virtopsia. Fundamentos y perspectivas de futuro en Medicina Forense. El cráneo y raquis como ejemplo de sus aplicaciones

Aso Escario, José. *Hospital MAZ. Zaragoza.*

09:30-10:15: Patología Digital y Computacional. Fundamentos y perspectivas de futuro en Histopatología Forense

García Rojo, Marcial. *Hospital Universitario de Jerez de la Frontera. Jerez de la Frontera.*

10:15-10:30: Discusión

Viernes 5 de mayo
8:30- 10:30

◀ Paris - Champs Elysées

Formación Pregraduada FORMACIÓN PREGRUADA, UNA PIEZA CLAVE

Moderador:

David Hardisson Hernaez, Hospital Universitario La Paz. Madrid.

08:30-09:00: Retos actuales en la docencia de Pregrado de la Anatomía Patológica

de Álava Casado, Enrique. *Hospital Universitario Virgen del Rocío. Sevilla.*

09:00-09:30: Herramientas docentes innovadoras para fomentar la docencia participativa en la enseñanza de la Anatomía Patológica

Fernández Vega, Iván. *Hospital Universitario Central de Asturias. Oviedo.*

09:30-10:00: Simulación, realidad virtual y metaverso como complementos en la docencia de pregrado de la Anatomía Patológica

Alcaraz Mateos, Eduardo. *Hospital Universitario Morales Meseguer. Murcia.*

10:00-10:30: ¿Cómo encajar la Anatomía Patológica en el plan de estudios? Resolviendo el Sudoku

Tarragona Foradada, Jordi. *Hospital Arnau de Vilanova. Lleida.*

Viernes 5 de mayo

11:30-13:30

◀ Auditorio 1 - Giralda

**Curso Largo
NOVEDADES EN PATOLOGÍA**

Moderadores:

José Luis Rodríguez Peralto, Hospital Universitario 12 de Octubre. Madrid.

Santiago Ramón y Cajal Agüeras, Hospital Universitari Vall d'Hebron. Barcelona.

11:30-12:00: Novedades en patología del Sistema Nervioso Central

Hernández Lain, Aurelio. *Hospital Universitario 12 de Octubre. Madrid.*

12:00-12:30: Novedades en Dermatopatología

Santos-Briz Terrón, Ángel. *Complejo Asistencial Universitario de Salamanca. Salamanca.*

12:30-13:00: Novedades en Citología

Lozano Escario, María Dolores. *Clínica Universidad de Navarra. Pamplona.*

13:00-13:30: Novedades en Hematopatología

Rodríguez Pinilla, Socorro María. *Hospital Universitario Fundación Jiménez Díaz. Madrid.*

Viernes 5 de mayo

11:30-13:30

◀ Auditorio 3 - Torre del Oro

**Patología Ginecológica
ACTUALIZACIÓN EN EL DIAGNÓSTICO**

Moderadores:

Rosa Guarch Troyas, Complejo Hospitalario de Navarra. Pamplona.

Jaume Ordí Maja, Hospital Clínic. Barcelona.

11:30-11:54: Actualización en el diagnóstico de carcinoma vulvar

Rakislova, Natalia. *Hospital Clínic. Barcelona.*

11:54-12:18: Novedades en patología de cérvix uterino

Vieites Pérez-Quintela, Begoña. *Hospital Universitario Virgen del Rocío. Sevilla.*

12:18-12:42: Actualización en el estadiaje del cáncer de endometrio

Matias-Guiu Guia, Xavier. *Hospital Universitari de Bellvitge. L'Hospitalet de Llobregat.*

12:42-13:06: Actualización en el diagnóstico de neoplasias de origen ovárico y tubárico

Pérez Mies, Belén. *Hospital Universitario Ramón y Cajal. Madrid.*

13:06-13:30: La patología placentaria como responsable de morbilidad en recién nacidos vivos, papel del patólogo

Regojo Zapata, Rita María. *Hospital Universitario La Paz. Madrid.*

Viernes 5 de mayo

11:30-13:30

◀ Auditorio 2 - Archivo de Indias

**Patología Pediátrica
ACTUALIZACIÓN EN PATOLOGÍA
PEDIÁTRICA**

Moderador:

Daniel Azorín Cuadrillero, Hospital Universitario Infantil Niño Jesús. Madrid.

11:30-11:50: Guías patológica y genética para la enfermedad trofoblástica gestacional

Nadal Serra, Alfons. *Hospital Clínic. Barcelona.*

11:50-12:10: Nuevo informe anatomopatológico de los tumores neuroblasticos

Navarro Fos, Samuel. *Hospital Clínic Universitario de Valencia. Valencia.*

12:10-12:30: Guía de práctica clínica GEIS-SEHOP de diagnóstico y tratamiento del Rabdmiomiosarcoma en niños y adultos jóvenes. Papel de la anatomía patológica y la biología molecular

Garrido Pontnou, Marta. *Hospital Universitari Vall d'Hebron. Barcelona.*

12:30-12:50: Nueva clasificación de la O.M.S. para las neoplasias hematológicas

Balagué Ponz, Olga. *Hospital Clínic. Barcelona.*

12:50-13:10: Nuevas entidades en la patología pediátrica del Sistema Nervioso Central

Jou Muñoz, Cristina. *Hospital Universitari Sant Joan de Déu. Barcelona.*

13:10-13:30: Discusión

Viernes 5 de mayo
11:30-13:30

◀ Bruselas - Grand Place

TSAPyC

INVESTIGACIÓN. EL GRAN DESCONOCIDO

Moderadores:

Candelaria Barberá Sánchez, Hospital Luís Alcañiz. Játiva.

Lara Zaragoza Macian, Hospital Universitario y Politécnico La Fe, Valencia.

11:30-11:50: Tecnología HTG. Identificación de los perfiles transcriptómicos en carcinoma vulvar y linfoma difuso de células grandes B Marimon Pérez de Villar, Lorena. *Hospital Clínic. Barcelona.*

11:50-12:10: Métodos de diagnóstico complementarios a la histología convencional

López Prades, Sandra. *Fundació Clínic per la Recerca Biomedica. Barcelona.*

12:10-12:30: Patología digital en Investigación Purqueras Martínez, Elvira. *Hospital Universitari de Bellvitge. L'Hospitalet de Llobregat.*

12:30-12:50: Investigación biomédica: El rol del técnico de Anatomía Patológica

Varela Perea, Cristian. *Instituto de investigación Biomédica de Bellvitge. L'Hospitalet de Llobregat.*

12:50-13:10: Diagnóstico molecular en linfoma no-Hodgkin pediátrico: Presente y Futuro

García Martínez, Noelia. *FCRB, Centro Esther Koplowitz. Barcelona.*

13:10-13:30: Diseño de una sonda de FISH tricolor del gen BCL3 para la detección de reordenamientos en síndromes linfoproliferativos de célula B

Prieto Beato, Miriam. *Hospital Clínic. Barcelona.*

Viernes 5 de mayo
11:30-13:30

◀ Bruselas - Saint-Géry

SEC

ASAMBLEA SEC

Moderador:

11:30-13:30: Entrega de Premios SEC y Asamblea

Viernes 5 de mayo
11:30-13:30

◀ Paris - Louvre

Patología Digital y Inmunohistoquímica y patología molecular COMUNICACIONES ORALES

Moderadores:

Lara Pijuan Andújar, Hospital Universitari de Bellvitge. L'Hospitalet de Llobregat.

Yolanda Ruano Domínguez, Hospital Universitario 12 de Octubre, Madrid.

11:30-11:42: VALIDACION DE EXTENSIONES EN IMAGEN DIGITAL PARA EL DIAGNOSTICO EN CITOLOGIA CERVICO-VAGINAL.

Tresserra Casas, Francesc. *Hospital Universitari Dexeus. Barcelona.*

11:42-11:54: INESTABILIDAD DE MICROSATÉLITES EN UNA SERIE PROSPECTIVA DE 687 TUMORES SÓLIDOS. INCIDENCIA EN DIFERENTES TIPOS DE NEOPLASIA.

Rodon Font, Natalia. *BIOPAT. Biopatologia Molecular SL. Grup Assistència...*

11:54-12:06: DISEÑO Y VALIDACIÓN DE UN MÉTODO DE ANÁLISIS DIGITAL DE IMAGEN PARA LA CUANTIFICACIÓN MORFOMÉTRICA DE LA ESTEATOSIS HEPÁTICA.

Rienda Martínez, Iván. *Hospital Universitario y Politécnico La Fe. Valencia.*

12:06-12:18: DETECCIÓN DE ARNm DE COL1A2 Y CK19 EN BIOPSIA LÍQUIDA EN EL DIAGNÓSTICO Y SEGUIMIENTO DE PACIENTES CON TUMORES SÓLIDOS

Otero Alén, Begoña. *Complejo Hospitalario Universitario A Coruña. A Coruña.*

12:18-12:30: USO DE MODELOS 3D PARA LA REPRESENTACIÓN PRECISA DEL MARGEN QUIRÚRGICO EN PIEZAS ONCOLÓGICAS.

Hernández Chinchilla, Josselyn Andrea. *Hospital Universitario y Politécnico La Fe. Valencia.*

12:30-12:42: DETECCIÓN DE FUSIONES DE NTRK EN TUMORES SÓLIDOS MEDIANTE LA COMBINACIÓN DE INMUNOHISTOQUÍMICA PAN-TRK Y SECUENCIACIÓN MASIVA RNASEQ.

Sánchez Vázquez, Laura. *Hospital Universitario Fundación Jiménez Díaz. Madrid.*

12:42-12:54: CUANTIFICACIÓN DIGITAL DE PDL-1 EN LINFOMA DE HODGKIN CLÁSICO.

Montero Pavón, Pedro. *Hospital Universitario de Jerez de la Frontera. Jerez de la Frontera.*

12:54-13:06: MAPEO ÓPTICO DEL GENOMA: ANÁLISIS TÉCNICO DE LA IMPLEMENTACIÓN EN UN SERVICIO DE PATOLOGÍA

Rodríguez Rivera, María. *Hospital del Mar, Barcelona.*

13:06-13:18: CUANTIFICACIÓN SEMI-AUTOMÁTICA DE LOS LINFOCITOS INFILTRANTES DEL ESTROMA TUMORAL (STIL) EN PACIENTES CON CÁNCER DE MAMA

Santiago Díaz, Pablo. *Hospital del Mar, Barcelona.*

13:18-13:30: PROGRAMA DE ONCOLOGÍA DE PRECISIÓN BASADO EN ESTUDIOS DE SECUENCIACIÓN MASIVA DE NUEVA GENERACIÓN EN CATALUÑA. EXPERIENCIA DE UN AÑO COMO CENTRO DE REFERENCIA.

Hernández Losa, Javier. *Hospital Universitari Vall d'Hebron, Barcelona.*

12:06-12:18: CORRELACIÓN ENTRE EL DIAGNÓSTICO CITOLÓGICO INTRAOPERATORIO Y EL DIAGNÓSTICO HISTOPATOLÓGICO DEFINITIVO DE LOS TUMORES DEL SISTEMA NERVIOSO CENTRAL. ESTUDIO RETROSPECTIVO DE 22 AÑOS.

Hakim Alonso, Sofía. *Hospital Universitario Miguel Servet, Zaragoza.*

12:18-12:30: MICROSCOPIA CONFOCAL EX VIVO EN EL DIAGNÓSTICO DE CARCINOMA BASOCELULAR

Rodríguez Villena, María Amanda. *Hospital Universitario Ramón y Cajal, Madrid.*

12:30-12:42: ANÁLISIS COMPARATIVO DEL DEPÓSITO CEREBELOSO Y SUPRATENTORIAL DE B-AMILOIDE EN PACIENTES CON ENFERMEDAD DE ALZHEIMER

Chaaouch Charradi, Anas. *Hospital Universitari Vall d'Hebron, Barcelona.*

12:42-12:54: UTILIDAD DE LA TINCIÓN INMUNOHISTOQUÍMICA PRAME ROJO EN EL DIAGNÓSTICO DE LESIONES MELÁNICAS

Medrano Ruiz, Juan. *Hospital Universitario Miguel Servet, Zaragoza.*

12:54-13:06: CORRELACIÓN ENTRE LA METILACIÓN DEL PROMOTOR DE MGMT Y LA SUPERVIVENCIA GLOBAL EN PACIENTES CON GLIOBLASTOMA EN NUESTRO CENTRO.

Villatoro Gómez, Sergio. *Hospital Universitari de Bellvitge, L'Hospitalet de Llobregat.*

13:06-13:18: SÍNDROME DE VEXAS. PRESENTACIÓN DE CUATRO CASOS CON CARACTERÍSTICAS CLÍNICO-PATOLÓGICAS Y ESTUDIO MOLECULAR DEL GEN UBA1

Batista Batista, Cesarina Altagracia. *Complejo Asistencial Universitario de Salamanca, Salamanca.*

13:18-13:30: TRASTORNO DE PERMEABILIDAD ASTROCÍTICA EN LA LEUCOENCEFALOPATÍA DIFUSA HEREDITARIA CON ESFEROIDES LIGADA A CSFIR.

Dot Gómara, Teresa. *Complejo Hospitalario de Navarra, Pamplona.*

Viernes 5 de mayo

11:30-13:30

◀ Paris - Tour Eiffel

**Dermatopatología y Neuropatología
COMUNICACIONES ORALES**

Moderadores:

Óscar Toldos González, Hospital Universitario 12 de Octubre, Madrid.

María Concepción Garrido Ruiz, Hospital Universitario 12 de Octubre, Madrid.

11:30-11:42: TUMORES DE COLISIÓN EN PIEL, UN HALLAZGO INCIDENTAL EN LA MAYORÍA DE LOS CASOS. ESTUDIO RETROSPECTIVO Y DESCRIPCIÓN DE RESULTADOS

García García, Mar. *Hospital Clínico Universitario Lozano Blesa, Zaragoza.*

11:42-11:54: EPENDIMOMAS DE FOSA POSTERIOR: CLASIFICACIÓN EN FUNCIÓN DE LA OMS 2021 DE UNA SERIE DE CASOS (2010-2023)

Gallego Gutiérrez, Irene. *Hospital Universitario 12 de Octubre, Madrid.*

11:54-12:06: MUTACIONES DEL PROMOTOR TERT EN ADN TUMORAL CIRCULANTE EN PLASMA: UN BIOMARCADOR POTENCIAL PARA EL SEGUIMIENTO DE PACIENTES CON MELANOMA METASTÁSICO

Garrido Ruiz, María Concepción. *Hospital Universitario 12 de Octubre, Madrid.*

Viernes 5 de mayo

11:30-13:30

◀ Paris - Montmartre

SEPAF

TIPS AND PITFALLS IN FORENSIC HISTOPATHOLOGY. PRESENTACIÓN DE CASOS COMPLEJOS*Moderador:*

Imanol Garamendi González, Instituto de Medicina Legal y Ciencias Forenses de Huelva. Huelva.

11:30-12:30: Histopathological findings in AIDS, myocarditis and drug-induced deathsDettmeyer, Reinhard. *Institute of Forensic Medicine, Justus-Liebig-University Gießen, Marburg (Germany).***12:30-12:45: Muerte súbita infantil asociada a anestesia**Suárez Mier, María Paz. *Instituto Nacional de Toxicología y Ciencias Forenses de Madrid. Madrid.***12:45-13:00: La cardiopatía isquémica puede ser la causa inmediata de la muerte pero podría no ser la fundamental**Molina Aguilar, Pilar. *Instituto de Medicina Legal y Ciencias Forenses de Valencia. Valencia.***13:00-13:15: Muerte inesperada en el Servicio de Urgencias objeto de autopsia médico-legal**Hernández Guerra, Ana Isabel. *Instituto Nacional de Toxicología y Ciencias Forenses-Delegación en Canarias. Santa Cruz de Tenerife.***13:15-13:30: Discusión**

Viernes 5 de mayo

11:30-13:30

◀ Paris - Champs Elysées

Calidad SEAP

MEJORA DE LA CALIDAD ASISTENCIAL MEDIANTE HERRAMIENTAS DE INTELIGENCIA ARTIFICIAL: DEL BIG DATA A LA MEDICINA INDIVIDUAL*Moderador:*

Antonio Martínez Pozo, Hospital Clínic. Barcelona.

11:30-12:10: Mesa redonda: Cada vez más usamos algoritmos para estandarizar "por arriba" la calidad de nuestros diagnósticos.**Algunos biomarcadores "companion" podrían ofrecerse acompañados de sistemas universales de inteligencia artificial colaborativa. ¿Conoces Komo**

Por determinar, ...

Viernes 5 de mayo

15:15-17:15

◀ Auditorio 1 - Giralda

Curso Largo

NOVEDADES EN PATOLOGÍA*Moderadores:*

José Luis Rodríguez Peralto, Hospital Universitario 12 de Octubre. Madrid.

Santiago Ramón y Cajal Agüeras, Hospital Universitari Vall d'Hebron. Barcelona.

15:15-15:45: Novedades en Patología UrológicaLópez, José I.. *Instituto de Investigación Sanitaria Biocruces-Bizkaia. Barakaldo.***15:45-16:15: Novedades en Patología Digestiva**Iglesias Coma, Mar. *Hospital del Mar. Barcelona.***16:15-16:45: Novedades en Cabeza y Cuello**Jimenez Almonacid, Justino. *Hospital Universitario 12 de Octubre. Madrid.***16:45-17:15:**

Viernes 5 de mayo

15:15-17:15

◀ Bruselas - Grand Place

TSAPyC

LOS TÉCNICOS Y LA PATOLOGÍA DIGITAL*Moderadores:*

Candelaria Barberá Sánchez, Hospital Luís Alcañiz. Játiva.

Pascual Meseguer García, HOSPITAL LUIS ALCAÑIZ. 5º DE ANATOMÍA PATOLÓGICA. XATIVA.

15:15-15:35: El informe anatomopatológico digital: Imágenes macro y microscópicas, y mapas topográficos lesionales: preparando el diagnóstico finalGonzález Prats, Elena. *Hospital Vithas Castellón. Castellón.***15:35-15:55: Trucos con el escáner: Digitalizándolo todo**Catalán Martín, Raquel. *Hospital Vithas Castellón. Castellón.*

15:55-16:15: Servidores de preparaciones microscópicas digitales: Combinado casos de diferentes hospitales y formatos múltiples

Cañadas Castro, María de los Reyes. *Hospital Vithas Castellón. Castellón.*

16:15-16:45: Streaming de video para diagnóstico intraoperatorio remoto

Tena Solsona, Silvia. *Hospital Vithas Castellón. Castellón.*

16:45-17:05: Del NADA al TODO. Escaneado. Vivencias del técnico

Módena Ribá, Gisela. *Hospital Universitari Vall d'Hebron. Barcelona.*

Viernes 5 de mayo
15:15-17:15

◀ Bruselas - Saint-Géry

SEC

NOVEDADES EN CITOLOGÍA

Moderadores:

Carme Dinarès i Fernández, Hospital Universitari Vall d'Hebron. Barcelona.

Lara Pijuan Andújar, Hospital Universitari de Bellvitge. L'Hospitalet de Llobregat.

15:15-15:45: Citología Digital y para qué vamos a usar la IA en citología

Temprana-Salvador, Jordi. *Hospital Universitari Vall d'Hebron. Barcelona.*

15:45-16:15: Navegando entre extensiones citológicas. Compartiendo experiencias

Pijuan Andújar, Lara. *Hospital Universitari de Bellvitge. L'Hospitalet de Llobregat.*

16:15-16:45: Nuevas perspectivas en el flujo de trabajo del citotécnico para el cribado de cáncer de cérvix, introducción a la inteligencia artificial. Experiencia en el Hospital Universitario Dexeus

Castella Rufat, Miriam. *Hospital Universitari Dexeus. Barcelona.*

16:45-17:15: ¿Diagnosticas conmigo? Casos prácticos

Dinarès i Fernández, Carme. *Hospital Universitari Vall d'Hebron. Barcelona.*

Viernes 5 de mayo
15:15-17:15

◀ Paris - Louvre

Libro Blanco y Gestión aplicada y calidad LIBRO BLANCO EDICIÓN 2023

Moderador:

Esther Roselló Sastre, Consorci Hospital General de Valencia. Valencia.

15:15-15:30: Presentación de la nueva edición 2023 del Libro Blanco

Roselló Sastre, Esther. *Consorci Hospital General de Valencia. Valencia.*

15:30-15:45: Calidad en unidades de mama: estándares en patología del proyecto europeo ECIBC

Tresserra Casas, Francesc. *Hospital Universitari Dexeus. Barcelona.*

15:45-16:00: Qué esperamos de los residentes en la tercera década del siglo XXI

Gómez Mateo, María del Carmen. *Hospital Universitario Miguel Servet. Zaragoza.*

16:00-16:15: Técnicas de intervencionismo en Anatomía Patológica

Villar Zarra, Karen. *Hospital Universitario del Henares. Coslada.*

16:15-16:30: Cómo elaborar un informe de NGS en patología oncológica

Hernández Losa, Javier. *Hospital Universitari Vall d'Hebron. Barcelona.*

16:30-16:45: Resultados de la encuesta sobre la situación de la Anatomía Patológica en España

Tresserra Casas, Francesc. *Hospital Universitari Dexeus. Barcelona.*

16:45-17:15: Temas del Grupo de Calidad

Martínez Lorente, Antonio. *Hospital del Vinalopó. Alicante.*

Viernes 5 de mayo
15:15-17:15

◀ Paris - Tour Eiffel

Patología Mamaria y Patología Ginecológica COMUNICACIONES ORALES

Moderadores:

Mario Martínez López, Hospital Universitario 12 de Octubre. Madrid.

Adela Saco Álvarez, Hospital Clínic. Barcelona.

15:15-15:27: NEOPLASIAS MESENQUIMALES UTERINAS. REEVALUACIÓN DE CASOS DE UN HOSPITAL TERCIARIO DE LOS ÚLTIMOS

20 AÑOS ACORDE A UNA CLASIFICACIÓN EN CONTINUA EVOLUCIÓN. DE LA HE AL ESTUDIO MOLECULAR.

Castillo Malla, Jennifer Silvana. *Hospital Universitario Miguel Servet. Zaragoza.*

15:27-15:39: GENES IMPLICADOS EN LA RECIDIVA TUMORAL DEL CARCINOMA DE ENDOMETRIO

Moreno Moreno, Esther. *Hospital Universitario Ramón y Cajal. Madrid.*

15:39-15:51: ANÁLISIS MUTACIONAL DE PIK3CA EN BIOPSIA LÍQUIDA Y TEJIDO PARAFINADO DE PACIENTES CON CARCINOMA DE MAMA

Muñoz León, José Antonio. *Complejo Asistencial Universitario de Salamanca. Salamanca.*

15:51-16:03: ESTUDIO DE CORRELACIÓN DE EXPRESIÓN IHC DE TRES CLONAS DE PDL1 EN UNA SERIE DE CASOS DE CARCINOMA DE MAMA TRIPLE NEGATIVO

García De Sola Llamas, Carmen. *Hospital Universitario Virgen Macarena. Sevilla.*

16:03-16:15: CARCINOMA SECRETOR DE MAMA: MÁS ALLÁ DEL INMUNOFENOTIPO TRIPLE NEGATIVO.

Galán Villamor, Lourdes. *Hospital Universitario Virgen del Rocío. Sevilla.*

16:15-16:27: ESTUDIO DE MUTACIONES BRCA Y DEL DÉFICIT DE RECOMBINACIÓN HOMÓLOGA MEDIANTE PLATAFORMA DE NEXT GENERATION SEQUENCING: EXPERIENCIA EN NUESTRO CENTRO

Reques Llanos, Armando. *Corporació Sanitaria Parc Taulí. Sabadell.*

16:27-16:39: PLATAFORMA MULTIGEN MAMMAPRINT? EN UNA SERIE DE 422 CASOS: DIFERENCIAS ENTRE CARCINOMA DUCAL Y LOBULILLAR INFILTRANTE

Rodríguez Villena, María Amanda. *Hospital Universitario Ramón y Cajal. Madrid.*

16:39-16:51: ANÁLISIS RETROSPECTIVO DE CARCINOMA ENDOMETRIAL DE 135 PACIENTES, ESTUDIO A 3 AÑOS

Romero Madrid, Beatriz. *Hospital del Mar. Barcelona.*

16:51-17:03: DETERMINACIÓN DE MUTACIONES EN CARCINOMAS DE MAMA METASTÁSICOS MEDIANTE SECUENCIACIÓN MASIVA EN DNA TUMORAL CIRCULANTE

Santiago Díaz, Pablo. *Hospital del Mar. Barcelona.*

17:03-17:15: LA CUANTIFICACIÓN DE LOS LINFOCITOS INTRATUMORALES (TIL) Y SU PROPORCIÓN RESPECTO A LA DENSIDAD DE CÉLULAS TUMORALES COMO BIOMARCADORES PREDICTIVOS Y PRONÓSTICOS EN EL CARCINOMA SEROSO DE ALTO GRADO

Machuca Aguado, Jesús. *Hospital Universitario Virgen Macarena. Sevilla.*

Viernes 5 de mayo

15:15-17:15

◀ Paris - Montmartre

SEPAF

LA ÚNICA ESPECIALIDAD EN LA QUE LA MUERTE SE ALEGRA DE AYUDAR A LA VIDA: LA IMPORTANCIA DE LA DIVULGACIÓN EN REDES SOCIALES DE LA MEDICINA LEGAL Y FORENSE

Moderador:

Álvaro Herrero Regalado, Instituto de Medicina Legal y Ciencias Forenses de Castellón. Castellón.

15:15-16:10: ¿Por qué nadie quiere ser Médico Forense?

Saura Capsir, Claudia. *Instituto de Medicina Legal y Ciencias Forenses de Madrid. Madrid.*

16:10-17:00: Redes Sociales como medio para atraer talento a la Medicina Forense

Miguel Martínez, Andrea de. *Instituto de Medicina Legal y Ciencias Forenses de Madrid. Madrid.*

17:00-17:15: Discusión

Viernes 5 de mayo

17:15-18:15

◀ Bruselas - Grand Place

SEAP

ASAMBLEA SEAP

Moderador:

José Luis Rodríguez Peralto, Presidente de la SEAP-IAP, Madrid.

Viernes 5 de mayo

17:15-18:15

◀ Madrid - Palacio Real

SEPAF

ASAMBLEA SEPAF

Moderador:

Juan Pedro Hernández del Rincón, Presidente de la SEPAF, Murcia.

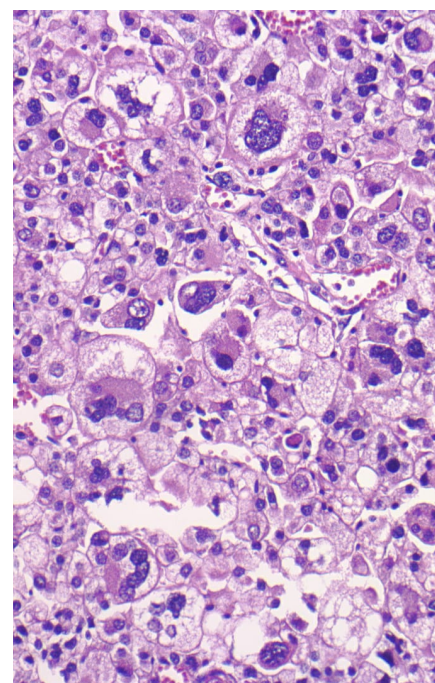
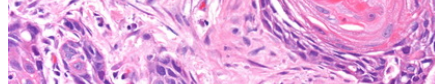
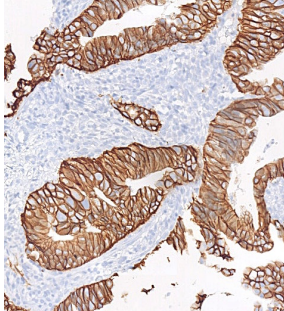
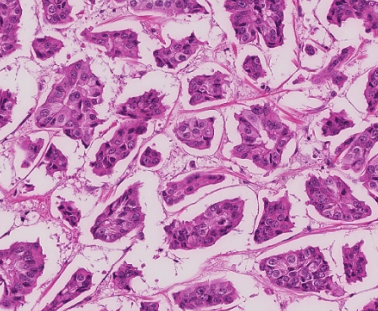

SEAP-IAP 2023

La patología del futuro

